

MODEL PAKAIAN DINAS DAN KELENGKAPANNYA

1. JENIS PAKAIAN DINAS HARIAN (PDH) PEGAWAI DI LINGKUNGAN PEMERINTAH KABUPATEN KEDIRI

1.A.1 PAKAIAN DINAS HARIAN (PDH) WARNA KHAKI PRIA

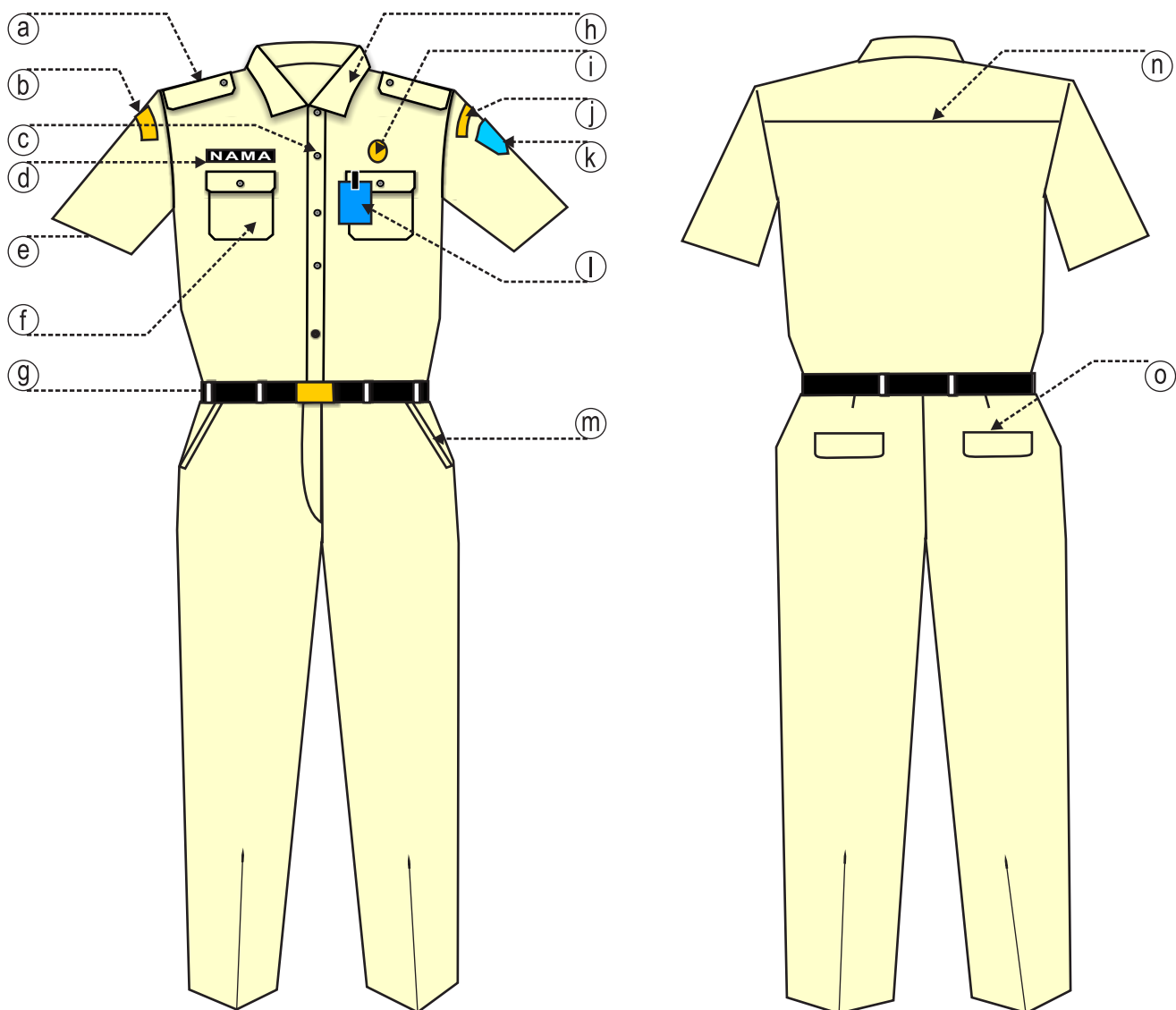

KETERANGAN :

- | | | |
|--------------------------|--------------------------|----------------------------|
| a. Lidah bahu | g. Ikat pinggang | m. Saku celana depan |
| b. Tulisan Pemprov Jatim | h. Krah berdiri | n. Sambungan bahu belakang |
| c. Kancing baju 5 buah | i. Lencana korpri | o. Saku celana belakang |
| d. Papan nama | j. Tanda lokasi | |
| e. Lengan Pendek | k. Logo Kabupaten Kediri | |
| f. Saku tertutup | l. Tanda pengenalan | |

1.A.2. PAKAIAN DINAS HARIAN (PDH) WARNA KHAKI WANITA BIASA

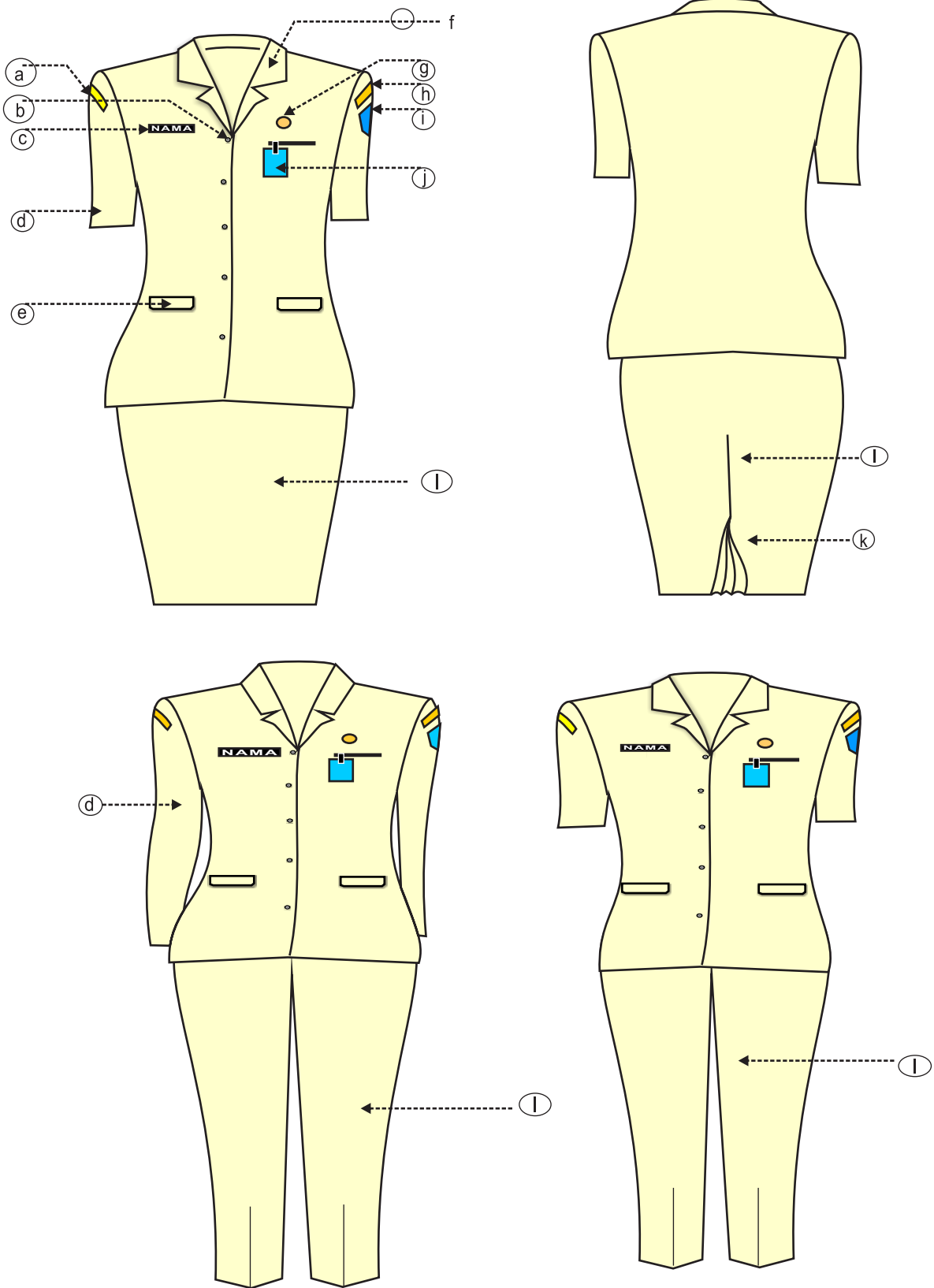

KETERANGAN :

- | | |
|-----------------------------|---------------------------|
| a . Tulisan Pemprov Jatim | g . Lencana Korpri |
| b . Kancing baju 5 buah | h . Tanda lokasi |
| c . Papan nama | i . Logo Kabupaten Kediri |
| d . Lengan pendek / panjang | j . Tanda pengenal |
| e . Saku tertutup | k . Floi kipas |
| f . Krah berdiri | l . Rok / celana panjang |

1.A.3. PAKAIAN DINAS HARIAN (PDH) WARNA KHAKI BERJILBAB

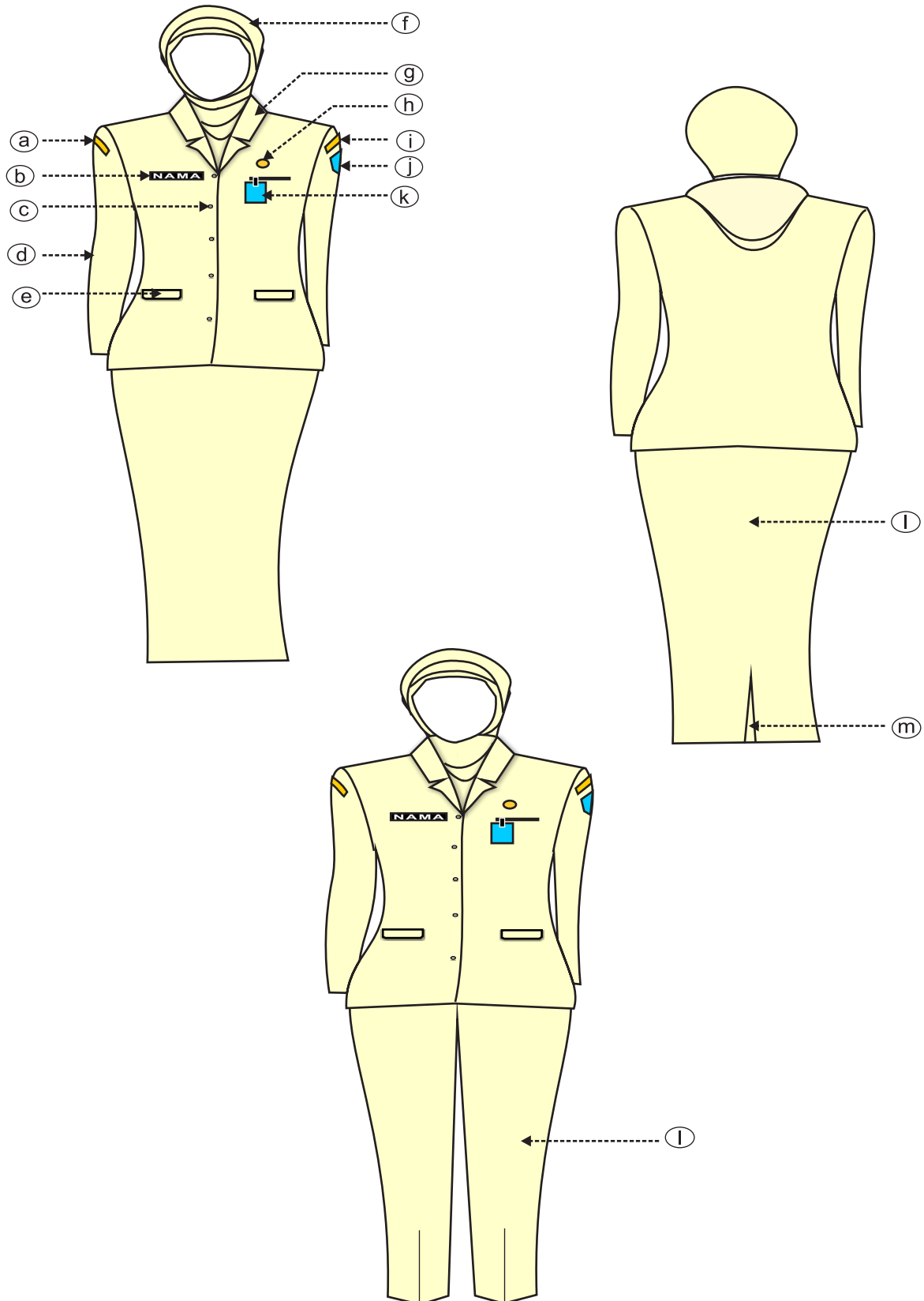

KETERANGAN :

a . Tulisan Pemprov Jatim
 b . Papan nama
 c . Kancing baju 5 buah
 d . Lengan panjang
 e . Saku tertutup
 f . Kerudung tidak bermotif

g . Krah rebah
 h . Lencana korpri
 i . Tanda lokasi
 j . Logo Kabupaten Kediri
 k . Tanda pengenal
 l . Rok Panjang / Celana

m Ploi / belahan rok bagian belakang

1.A.4. PAKAIAN DINAS HARIAN (PDH) WARNA KHAKI WANITA HAMIL

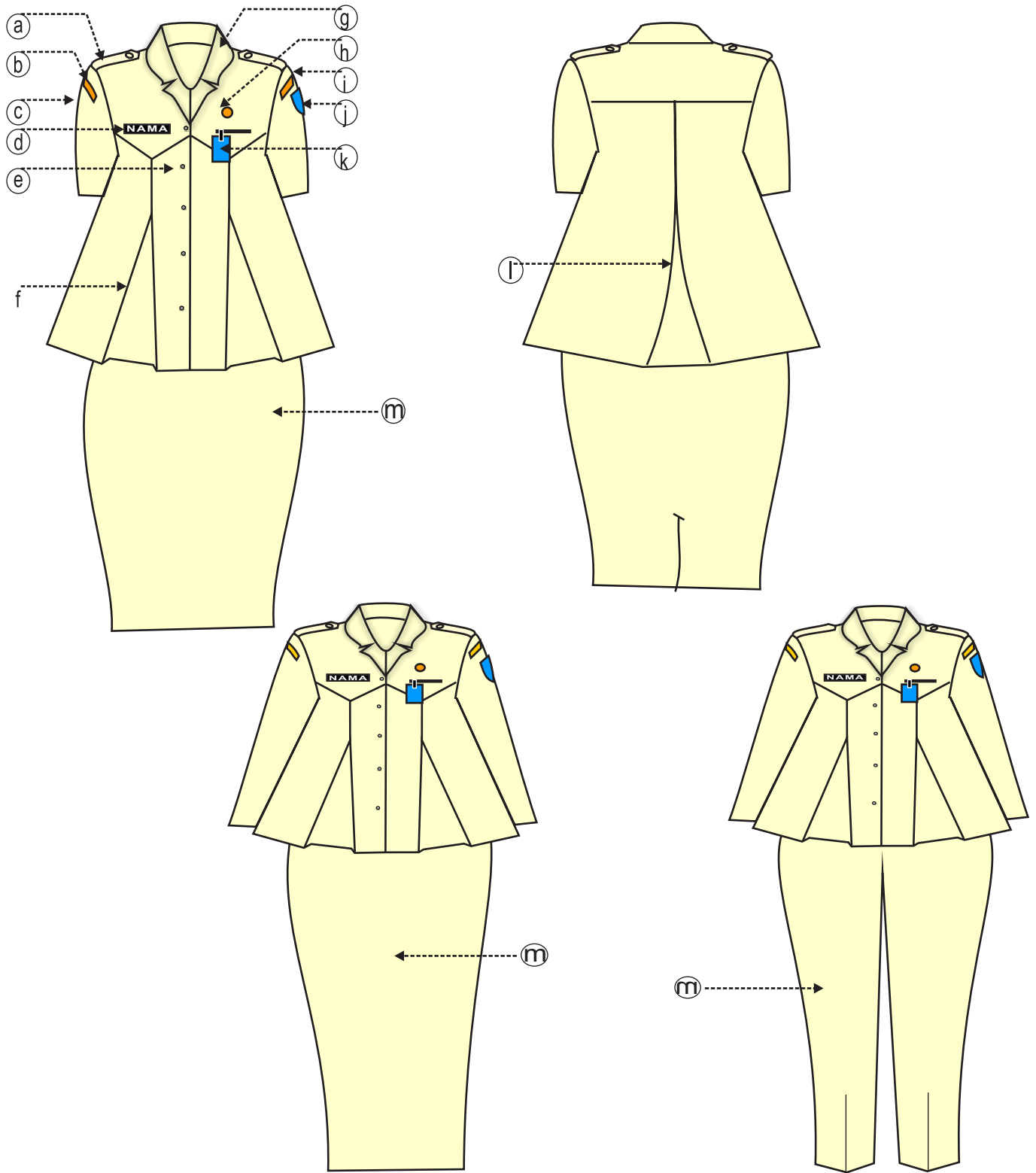

KETERANGAN :

- a . Lidah bahu
- b . Tulisan Pemprov Jatim
- c . lengan pendek
- d . Papan nama
- e . Kancing baju 5 buah
- f . Kurnet Depan

- g . Krah berdiri
- h . Lencana korpri
- i . Tanda lokasi
- j . Logo Kabupaten Kediri
- k . Tanda pengenal
- l . Kurnet belakang

- m. Rok Pendek/ Panjang / Celana Panjang

1.A.5. PAKAIAN DINAS HARIAN (PDH) WARNA KHAKI CAMAT DAN LURAH PRIA

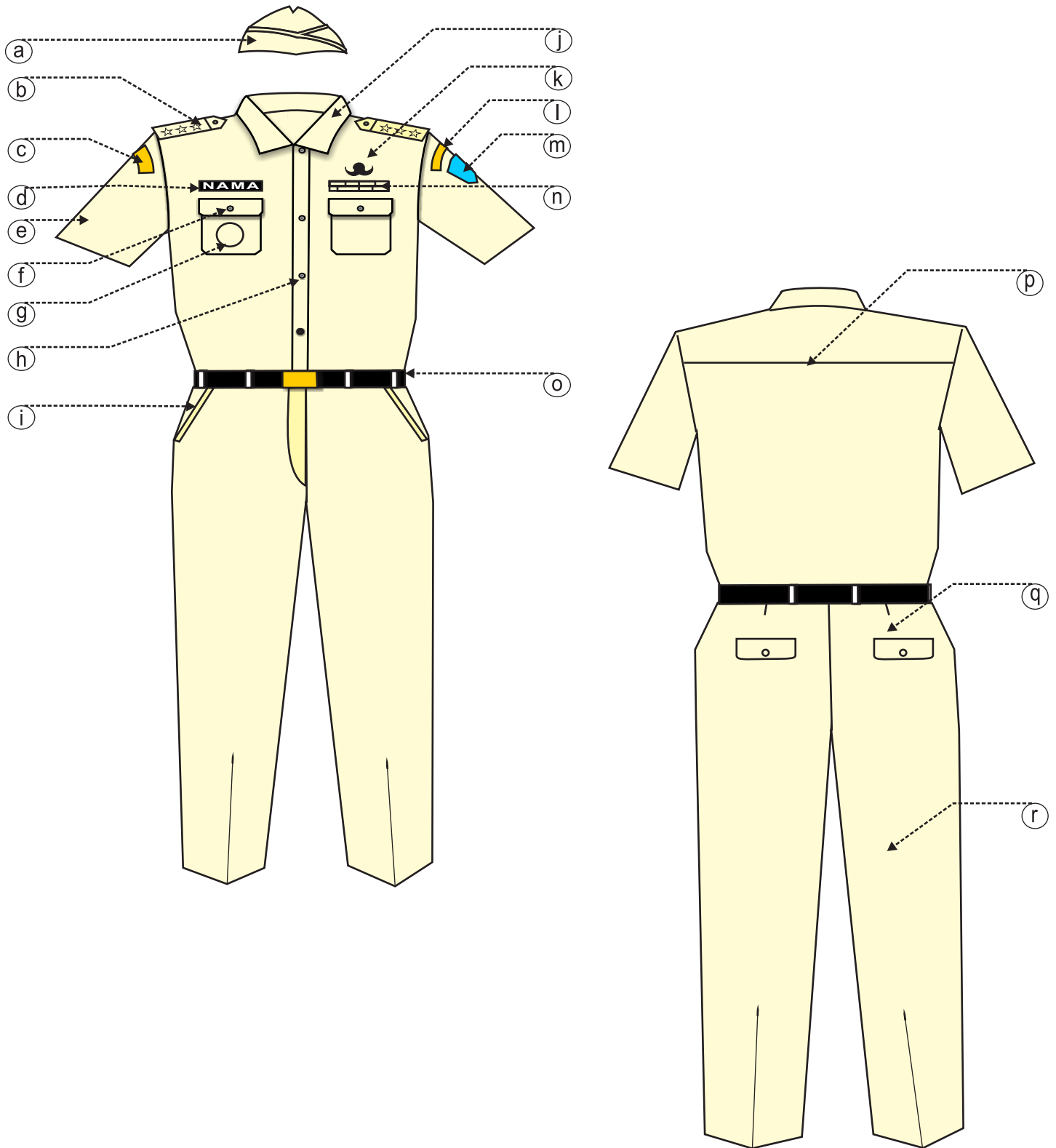

KETERANGAN :

a . Peci /Muts Warna Khaki
 b . Tanda Pangkat Harian
 c . Tulisan Pemprov Jatim
 d . Papan nama
 e . Lengan pendek
 f . Saku tertutup
 g . Tanda Jabatan

h . Kancing baju 5 buah
 i . Saku celana depan
 j . Krah berdiri
 k . Lencana korpri
 l . Tanda lokasi Kab. Kediri
 m . Logo Kabupaten Kediri
 n . Pita Tanda Jasa

o . Ikat pinggang
 p . Sambungan bahu belakang
 q . Saku celana belakang
 r . Celana panjang

1.A.6. PAKAIAN DINAS HARIAN (PDH) WARNA KHAKI CAMAT DAN LURAH BERJILBAB

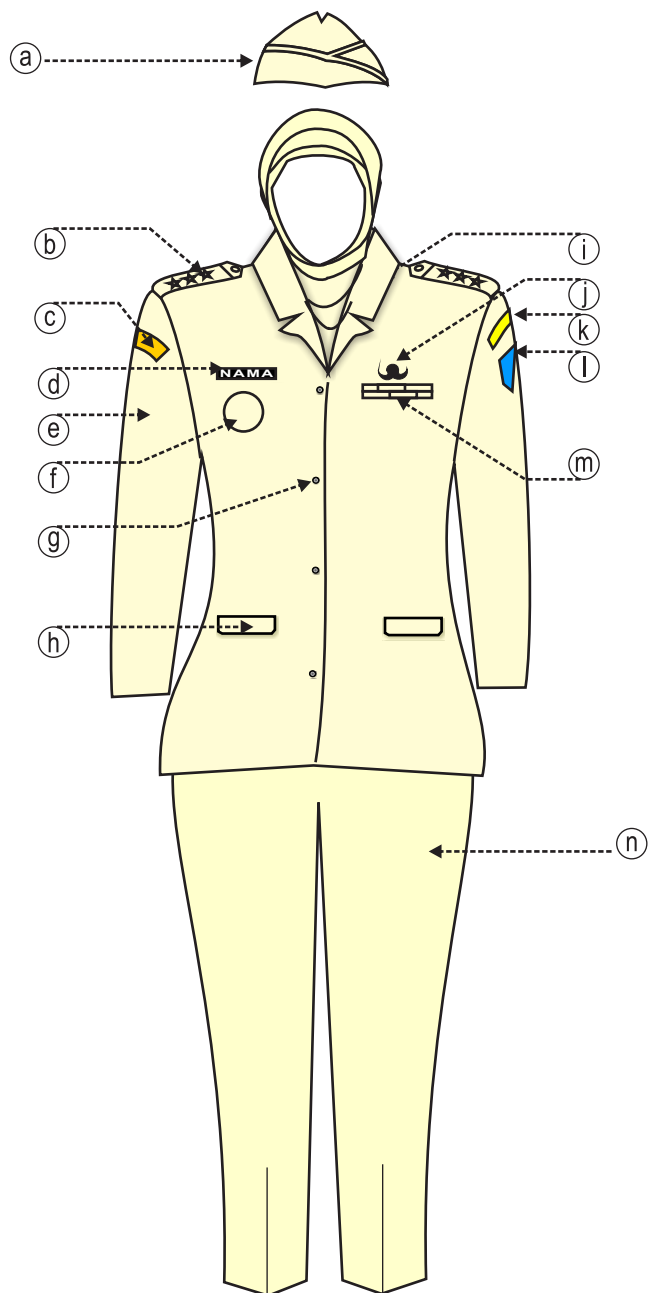
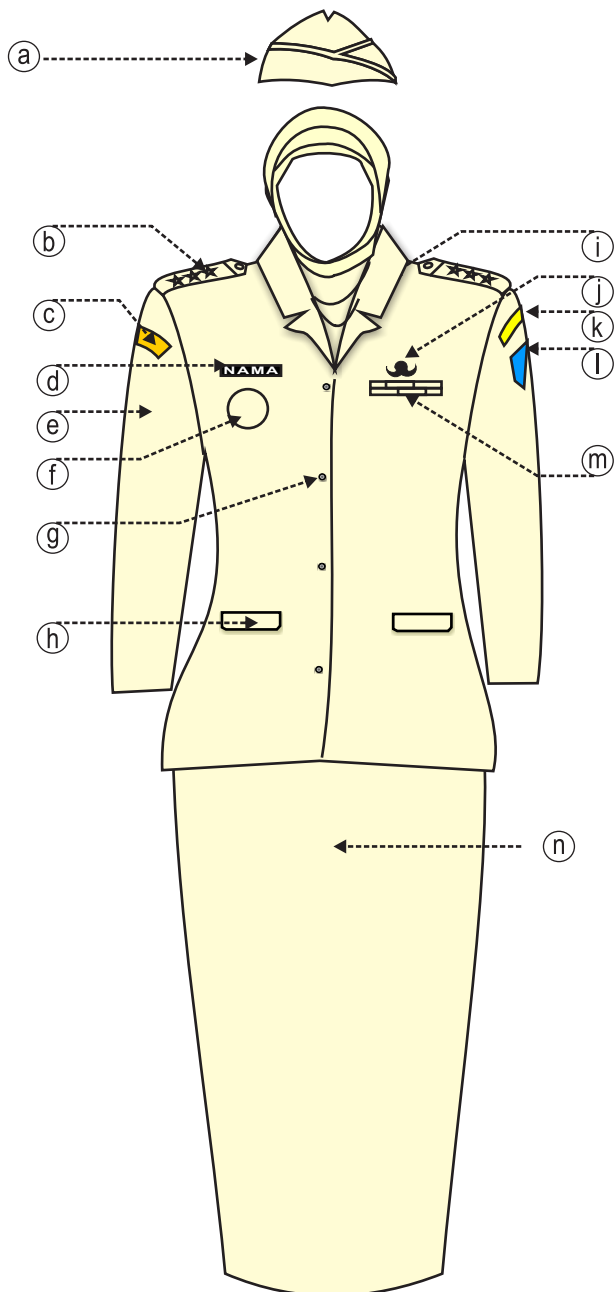

KETERANGAN :

- | | |
|----------------------------|------------------------------|
| a . Peci /Muts Warna Khaki | h . Saku tertutup |
| b . Tanda Pangkat Harian | i . Krah berdiri |
| c . Tulisan Pemprov Jatim | j . Lencana korpri |
| d . Papan nama | k . Tanda lokasi Kab. Kediri |
| e . Lengan panjang | l . Logo Kabupaten Kediri |
| f . Tanda Jabatan | m . Pita Tanda Jasa |
| g . Kancing baju 5 buah | n . Rok / celana |

**1.A.7. PAKAIAN DINAS HARIAN (PDH) WARNA KHAKI
CAMAT DAN LURAH WANITA BIASA**

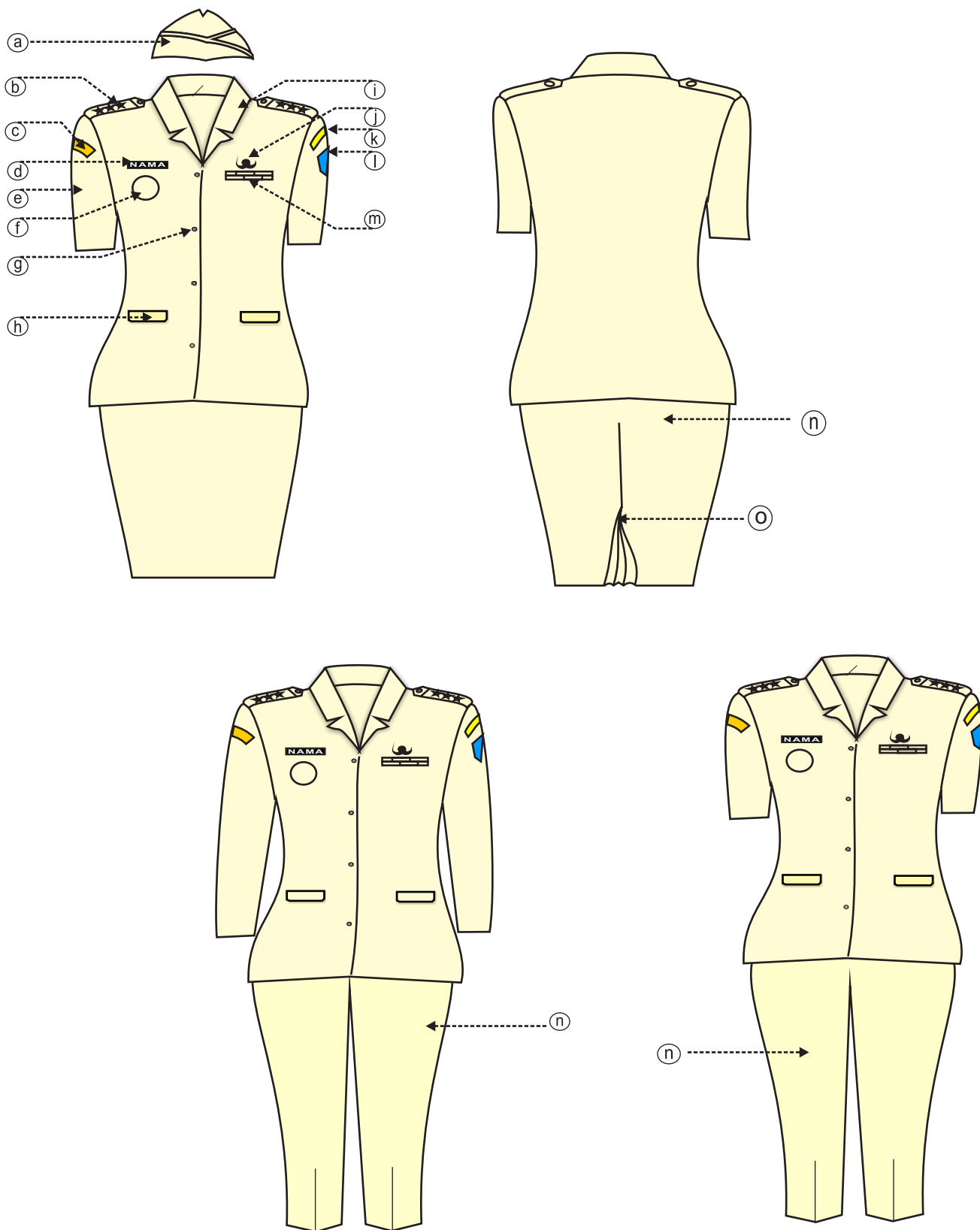

KETERANGAN :

- | | | |
|-----------------------------|------------------------------|---------------|
| a . Peci /Muts Warna Khaki | h . Saku Tertutup | o. Floi Kipas |
| b . Tanda Pangkat Harian | i . Krah berdiri | |
| c . Tulisan Pemprov Jatim | j . Lencana korpri | |
| d . Papan nama | k . Tanda lokasi Kab. Kediri | |
| e . Lengan pendek / Panjang | l . Logo Kabupaten Kediri | |
| f . Tanda Jabatan | m. Pita Tanda Jasa | |
| g . Kancing baju 5 buah | n Rok / Celana Panjang | |

**1.A.8. PAKAIAN DINAS HARIAN (PDH) WARNA KHAKI
CAMAT DAN LURAH WANITA HAMIL**

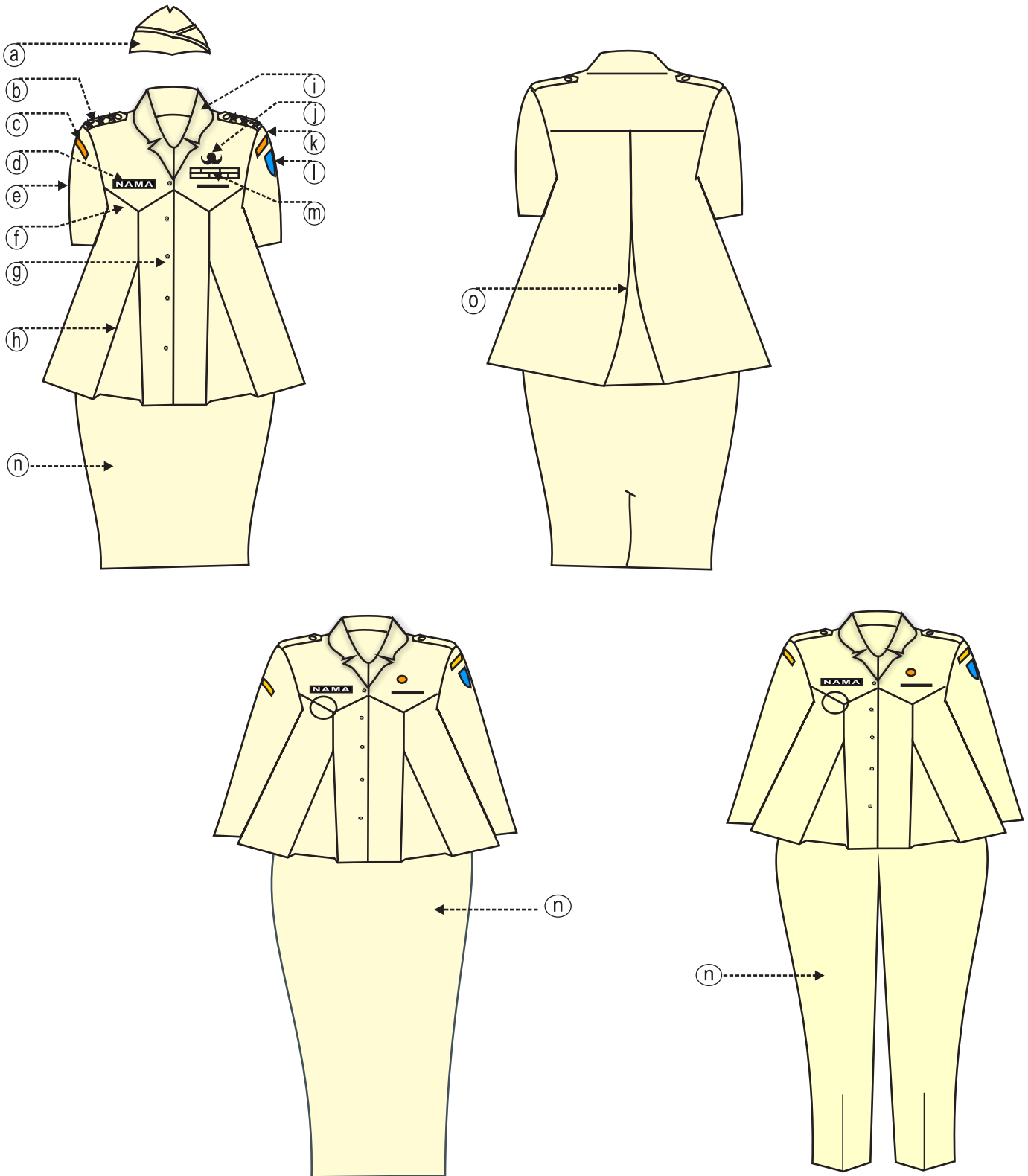

KETERANGAN :

a . Peci /Muts Warna Khaki
b . Tanda Pangkat Harian
c . Tulisan Pemprov Jatim
d . Papan nama
e . Lengan pendek
f . Tanda Jabatan
g . Kancing baju 5 buah

h . Flui baju depan
i . Krah berdiri
j . Lencana korpri
k . Tanda lokasi Kab. Kediri
l . Logo Kabupaten Kediri
m . Pita Tanda Jasa
n . Rok Pendek/Panjang/Celana Panjang

o . Flui Baju Belakang

1.B.1. PAKAIAN DINAS HARIAN (PDH) BATIK PRIA

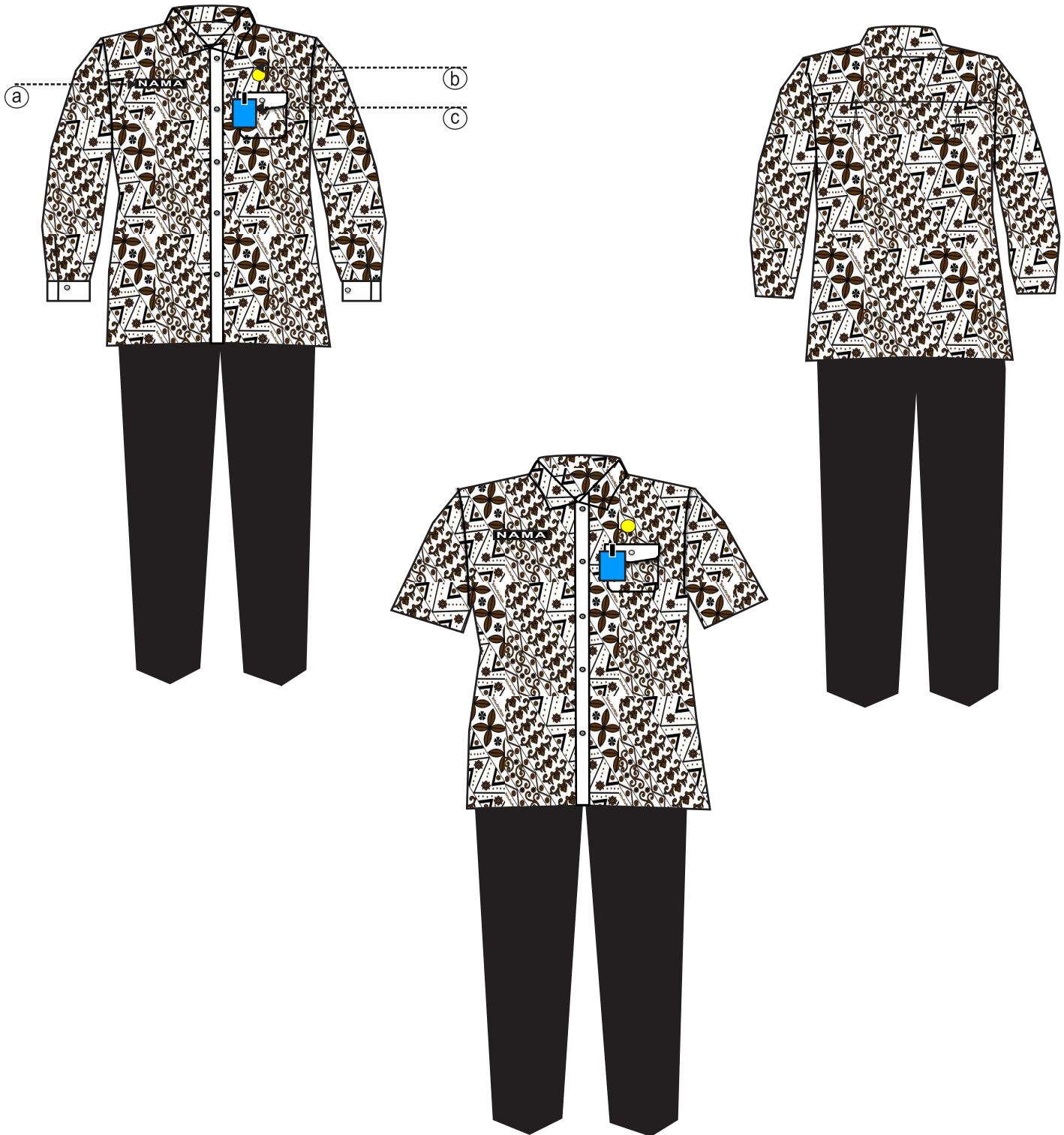

KETERANGAN :

Warna :

Atas : Batik warna bebas
Bawah : Gelap

- a. Papan nama
- b. Lencana Korpri
- c. Tanda pengenal

1.B.2. PAKAIAN DINAS HARIAN (PDH) BATIK WANITA BIASA dan BERJILBAB

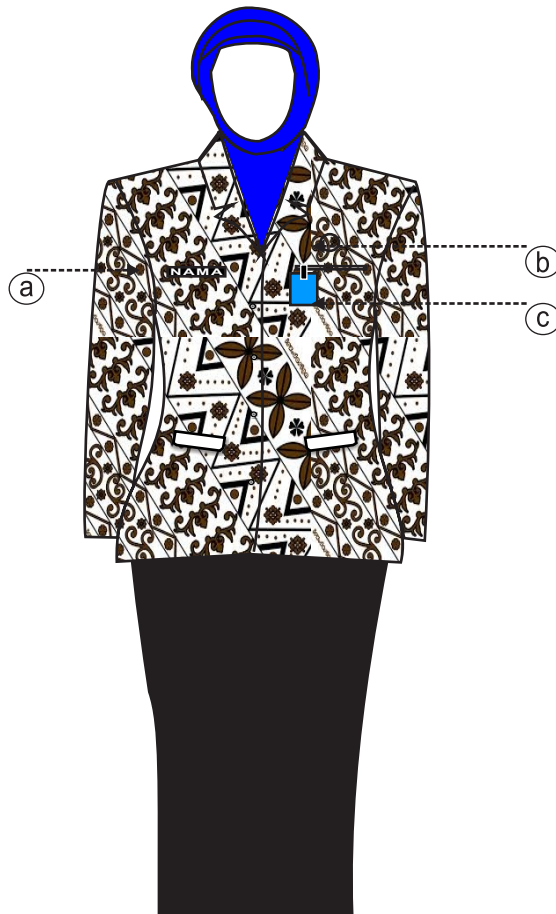
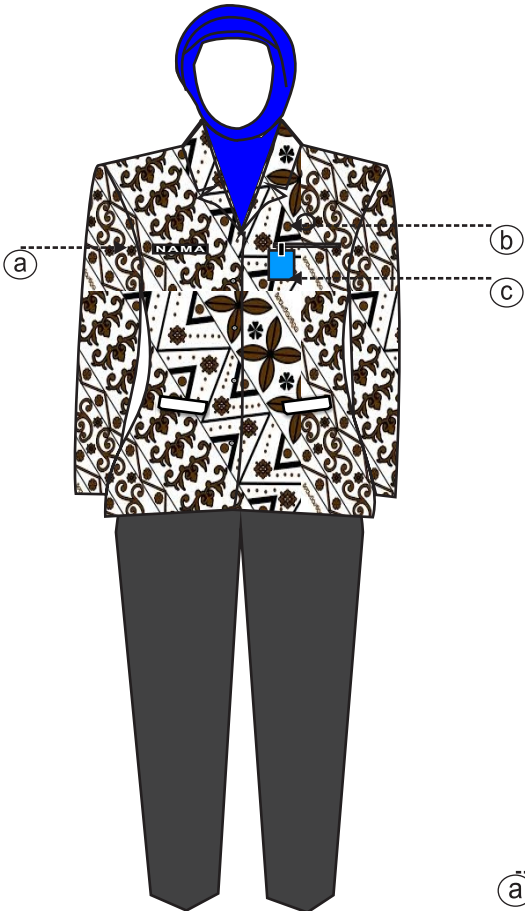

KETERANGAN :

Warna :

Atas : Batik warna bebas
Bawah : Gelap

- a. Papan nama
- b. Lencana Korpri
- c. Tanda pengenal

1.B.3. PAKAIAN DINAS HARIAN (PDH) BATIK WANITA HAMIL



KETERANGAN :

Warna :

Atas : Batik
Bawah : Gelap

- a. Papan nama
- b. Lencana Korpri
- c. Tanda pengenal

1.C.1. PAKAIAN DINAS HARIAN (PDH) WARNA KEMEJA PUTIH PRIA

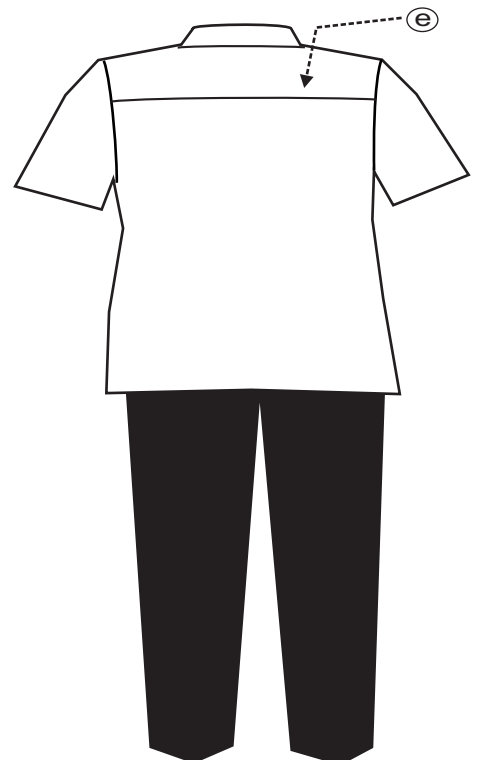
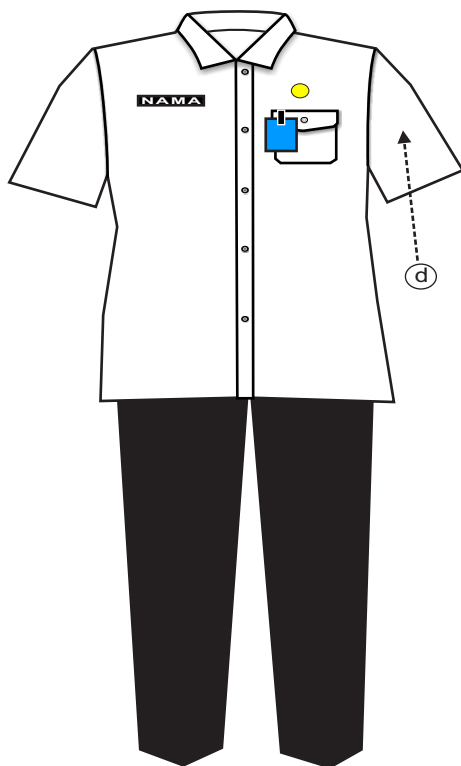
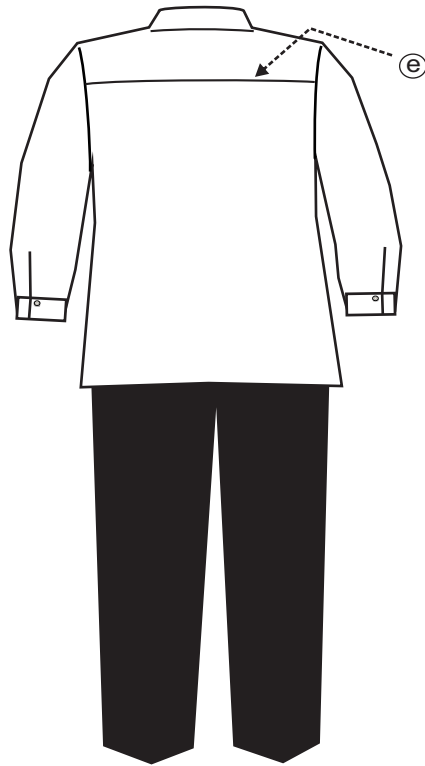
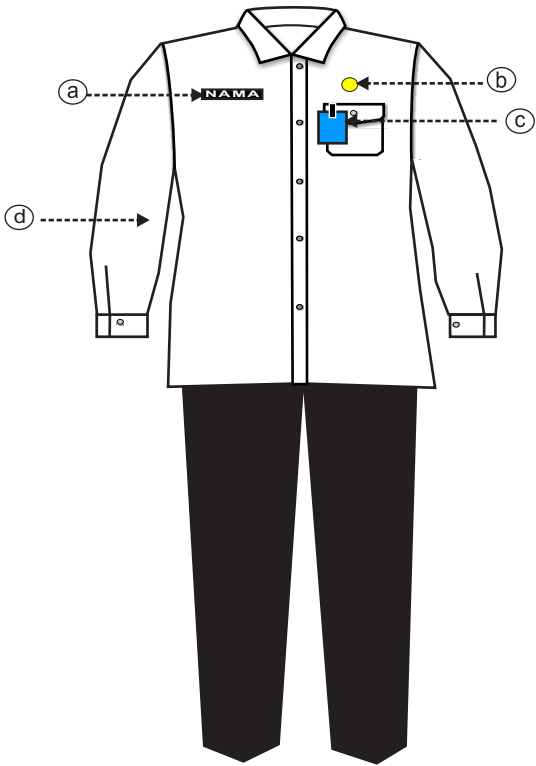

KETERANGAN :

Warna :

Atas : Putih
Bawah : Hitam

- a. Papan nama
- b. Lencana Korpri
- c. Tanda pengenal
- d. Lengan panjang / pendek
- e. Sambungan bahu belakang

1.C.2. PAKAIAN DINAS HARIAN (PDH) WARNA PUTIH WANITA BIASA

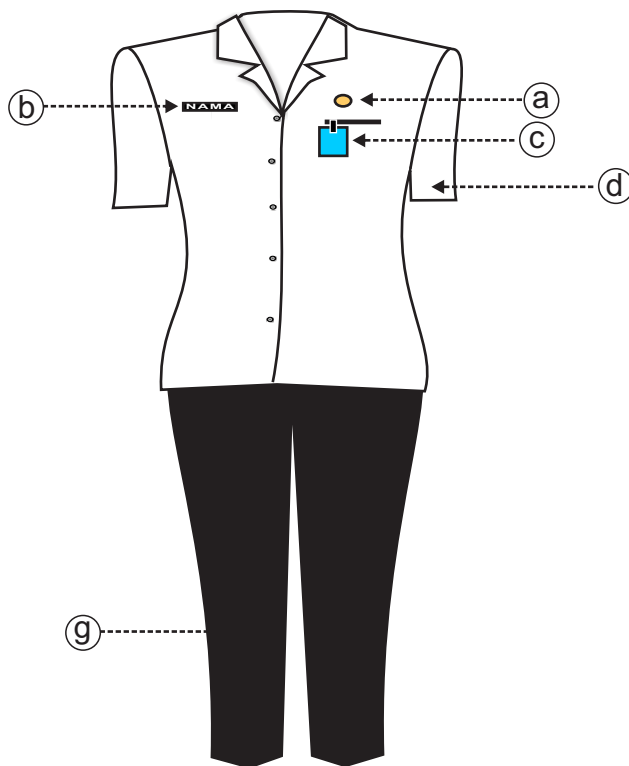
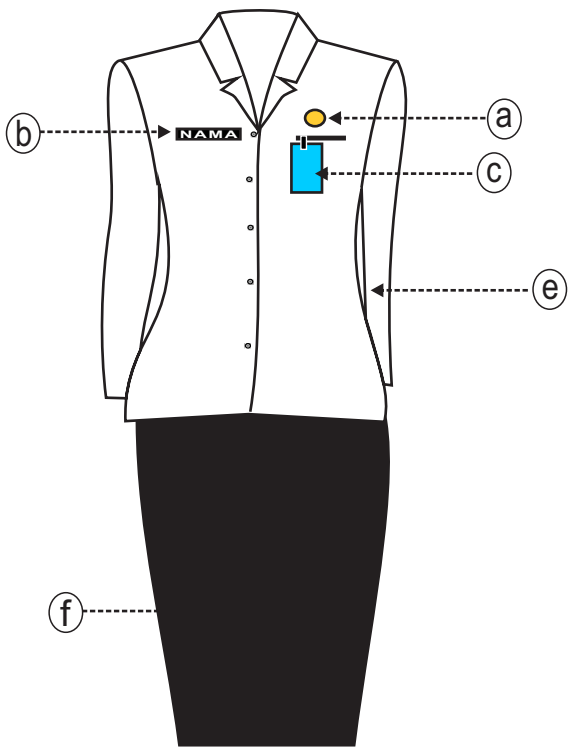

KETERANGAN :

Warna :

Atas : Putih
Bawah : Hitam

- a. Lencana Korpri
- b. Papan Nama
- c. Tanda Pengenal
- d. Lengan Pendek
- e. Lengan Panjang
- f. Rok
- g. Celana Panjang

1.C.3. PAKAIAN DINAS HARIAN (PDH) WARNA PUTIH WANITA BERJILBAB DIDALAM (MODEL 1)

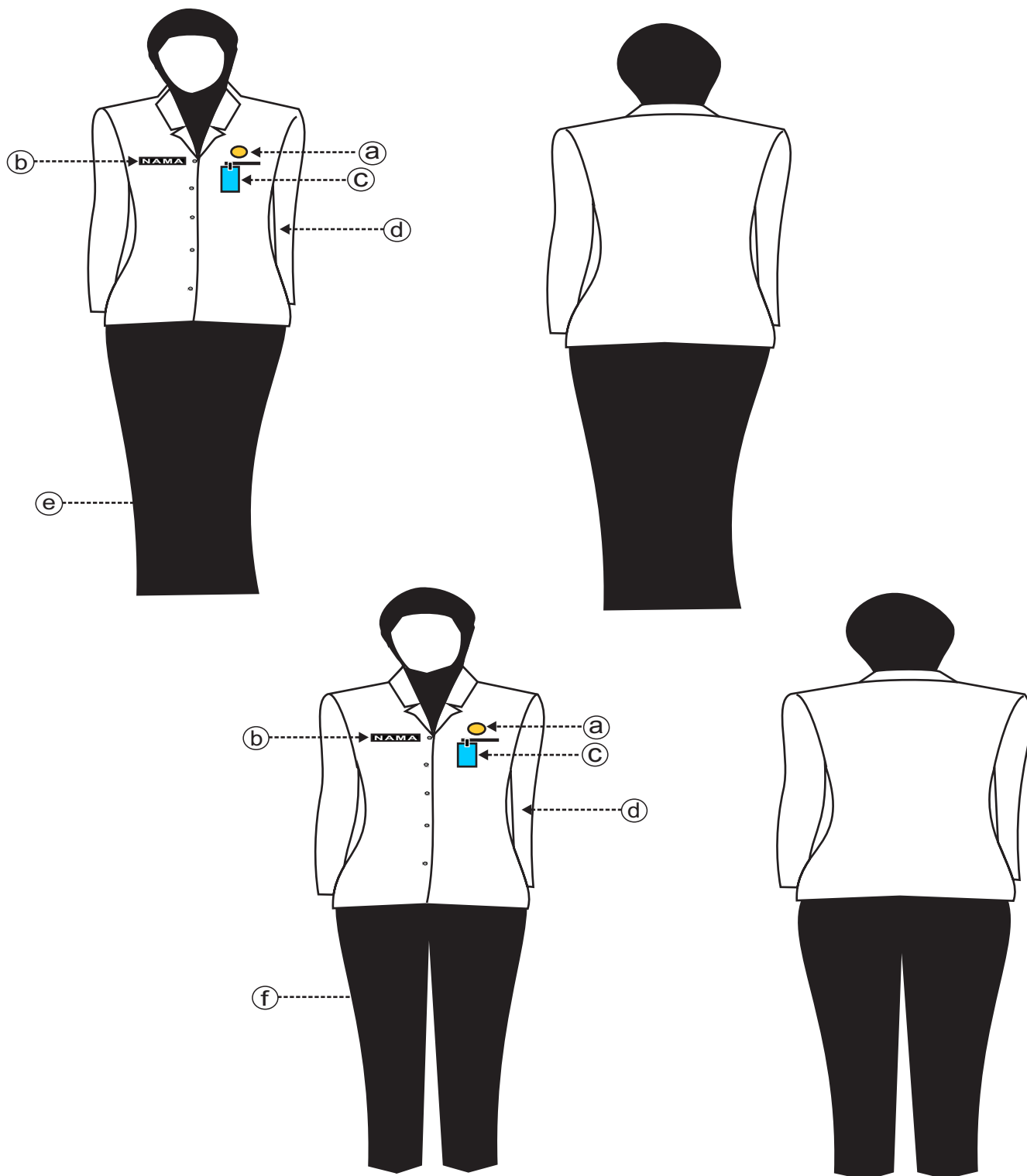

KETERANGAN :

Warna :

Atas : Putih
Bawah : Hitam

- a. Lencana Korpri
- b. Papan Nama
- c. Tanda Pengenal
- d. Lengan Panjang
- e. Rok
- f. Celana Panjang

1.C.4. PAKAIAN DINAS HARIAN (PDH) WARNA PUTIH
WANITA BERJILBAB DILUAR (MODEL 2)

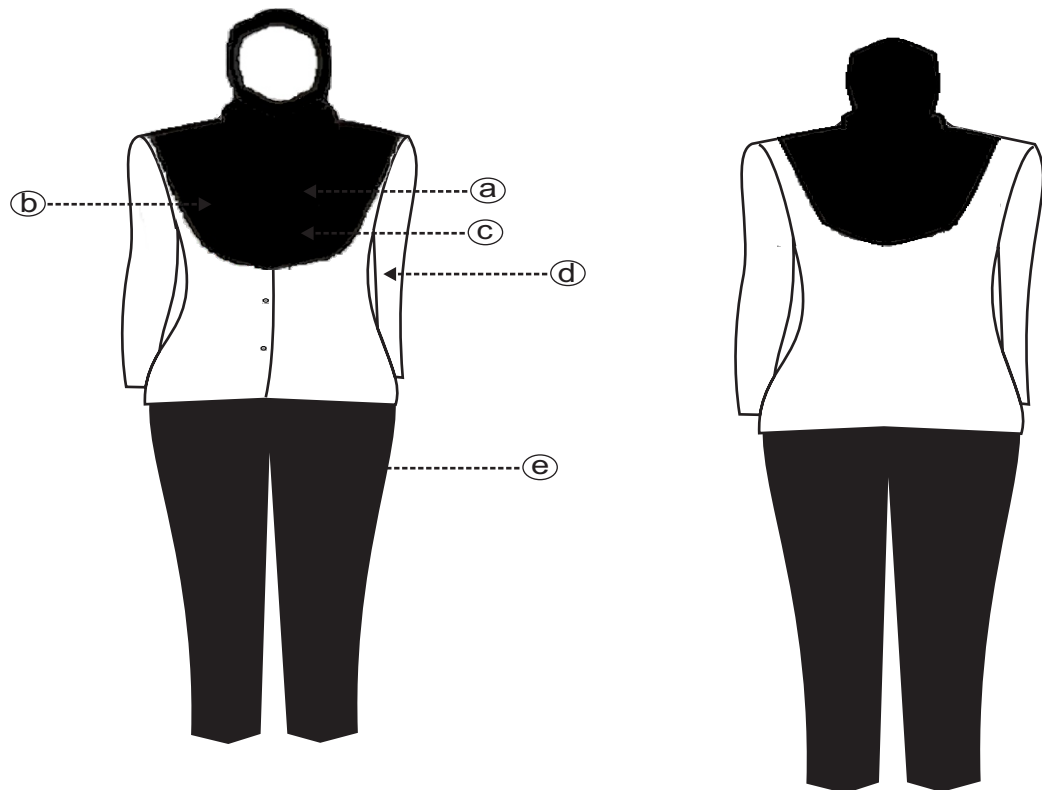
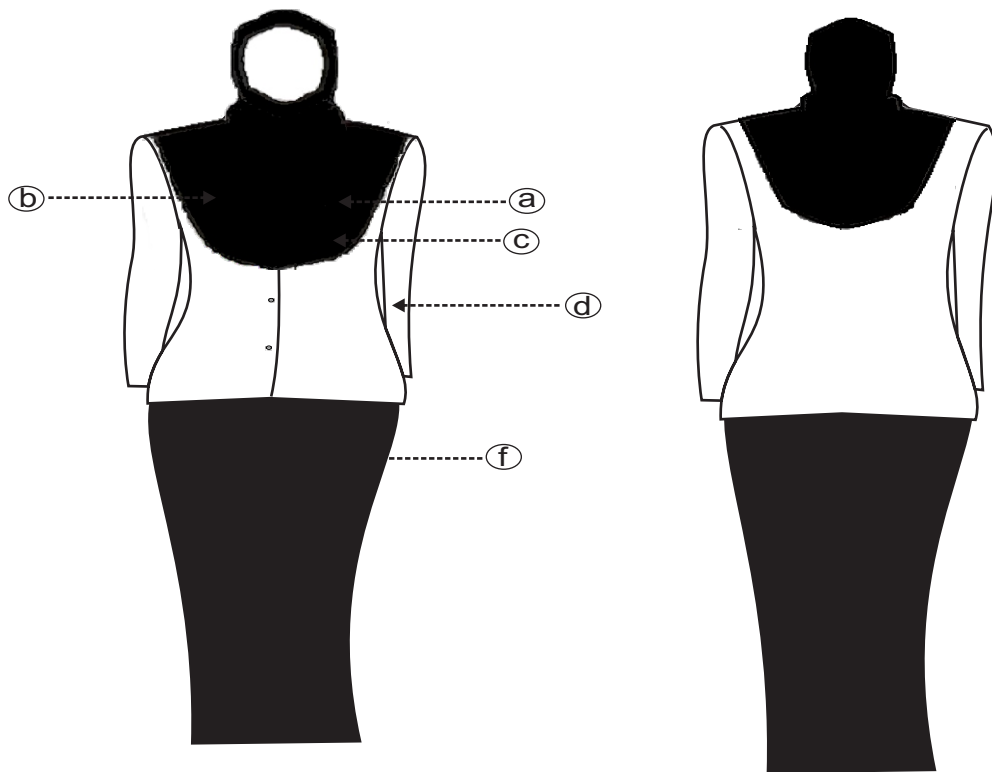

KETERANGAN :

Warna :

Atas : Putih
Bawah : Hitam

- a. Lencana Korpri
- b. Papan nama
- c. Tanda pengenal
- d. Lengan panjang
- e. Celana panjang
- f. Rok panjang

2. MODEL PAKAIAN SIPIL HARIAN (PSH)

2.1. MODEL PAKAIAN SIPIL HARIAN (PSH) PRIA

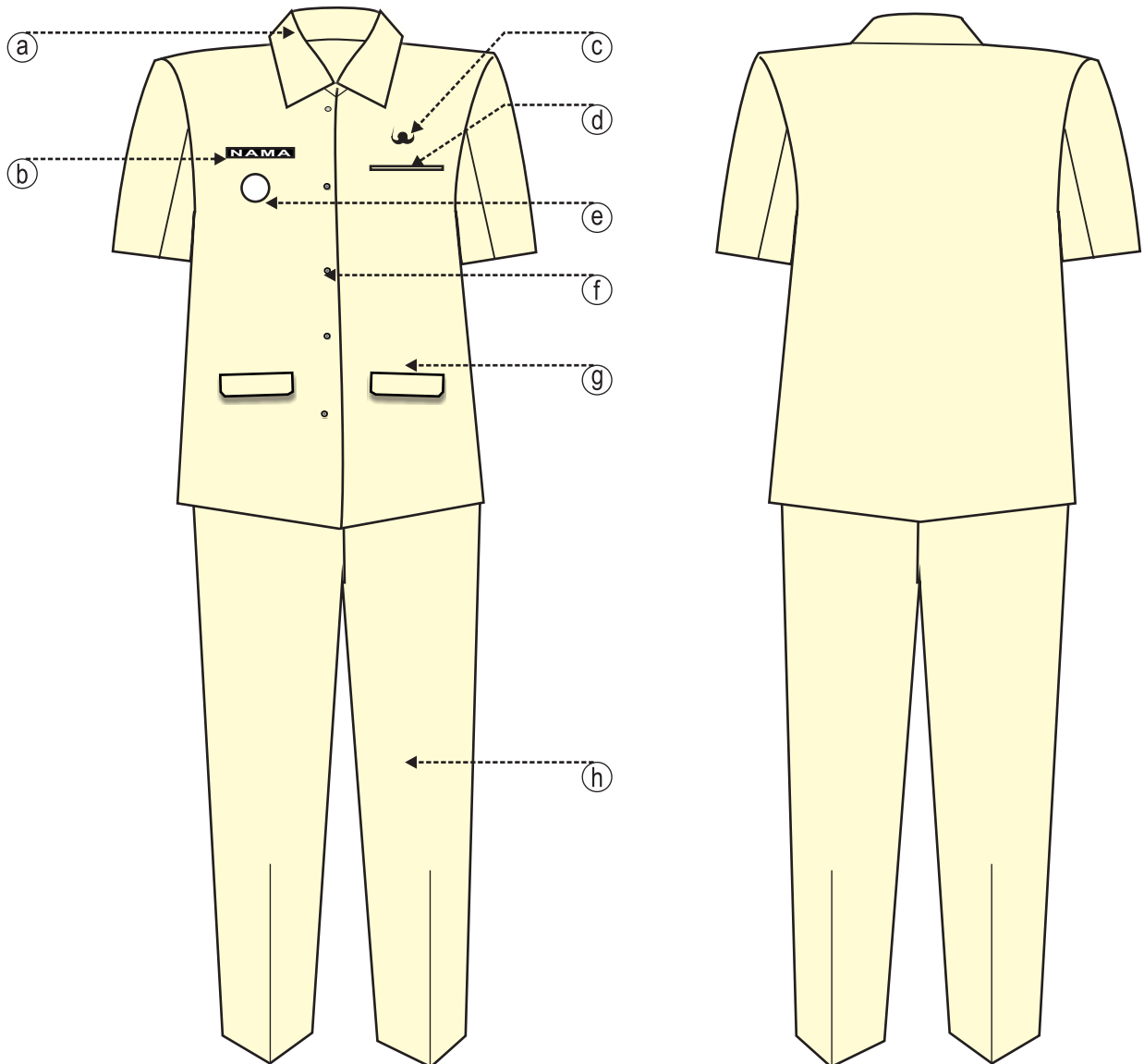

KETERANGAN :

WARNA : COKLAT TUA/BIRU TUA

- | | |
|-------------------------|----------------------|
| a . Kemeja krah berdiri | e . Tanda jabatan |
| b . Papan nama | f . Kancing 5 buah |
| c . Lencana Korpri | g . Tutup saku dalam |
| d . Saku dalam kecil | h . Celana panjang |

2.2. MODEL PAKAIAN SIPIL HARIAN (PSH) WANITA JILBAB

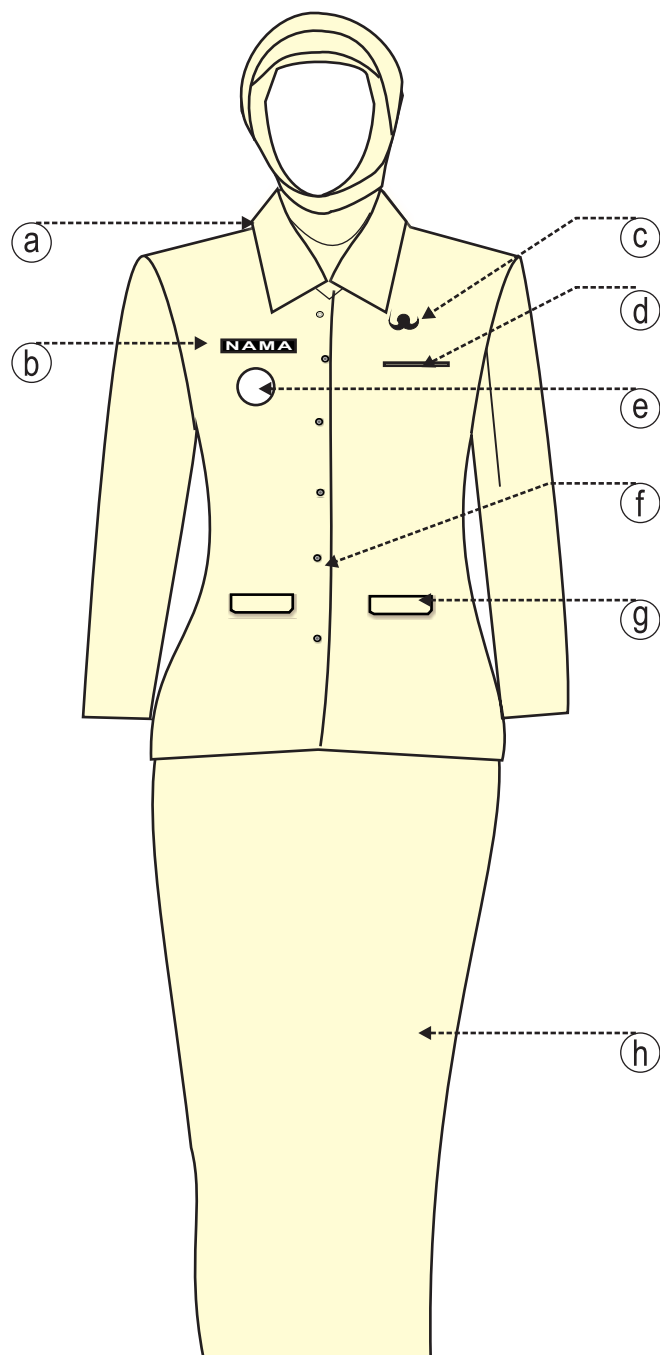

KETERANGAN :

WARNA : COKLAT TUA/BIRU TUA

- | | |
|----------------------|----------------------|
| a . Krah rebah | e . Tanda jabatan |
| b . Papan nama | f . Kancing 5 buah |
| c . Lencana Korpri | g . Tutup saku dalam |
| d . Saku dalam kecil | h . Rok panjang |

2.3. MODEL PAKAIAN SIPIL HARIAN (PSH) WANITA BIASA

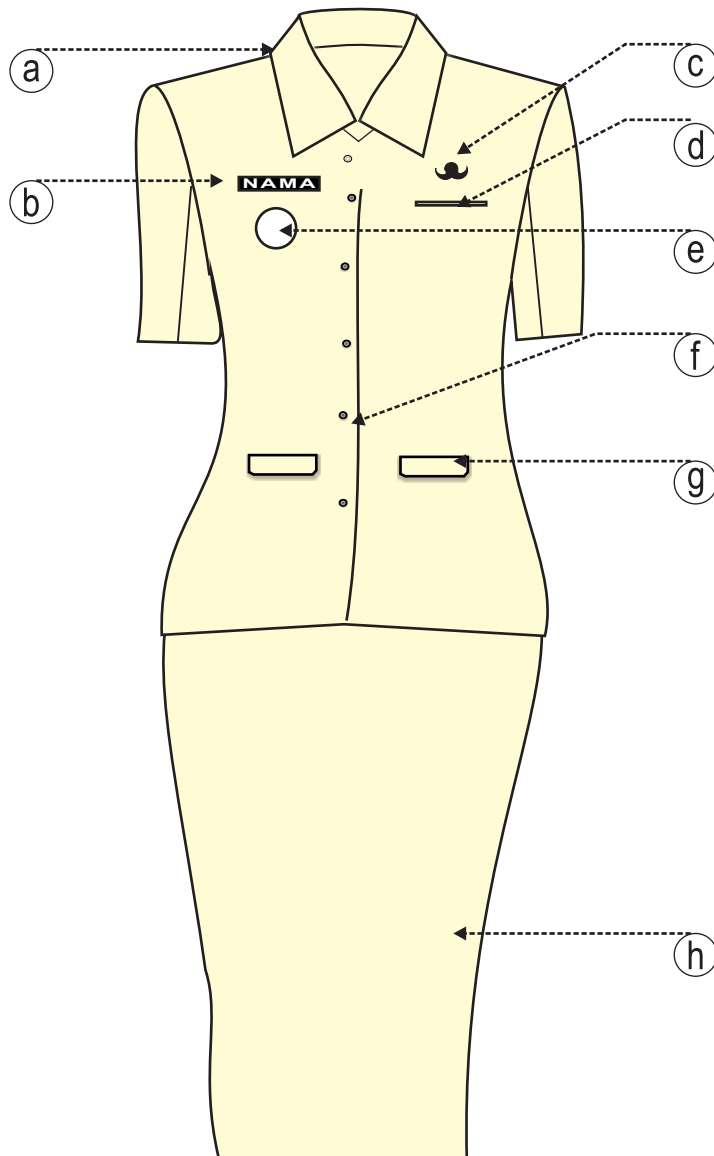

KETERANGAN :

WARNA : COKLAT TUA/BIRU TUA

- | | |
|----------------------|----------------------|
| a . Krah rebah | e . Tanda jabatan |
| b . Papan nama | f . Kancing 5 buah |
| c . Lencana Korpri | g . Tutup saku dalam |
| d . Saku dalam kecil | h . Rok |

3. MODEL PAKAIAN SIPIL RESMI (PSR)

3.1. MODEL PAKAIAN SIPIL RESMI (PSR) PRIA

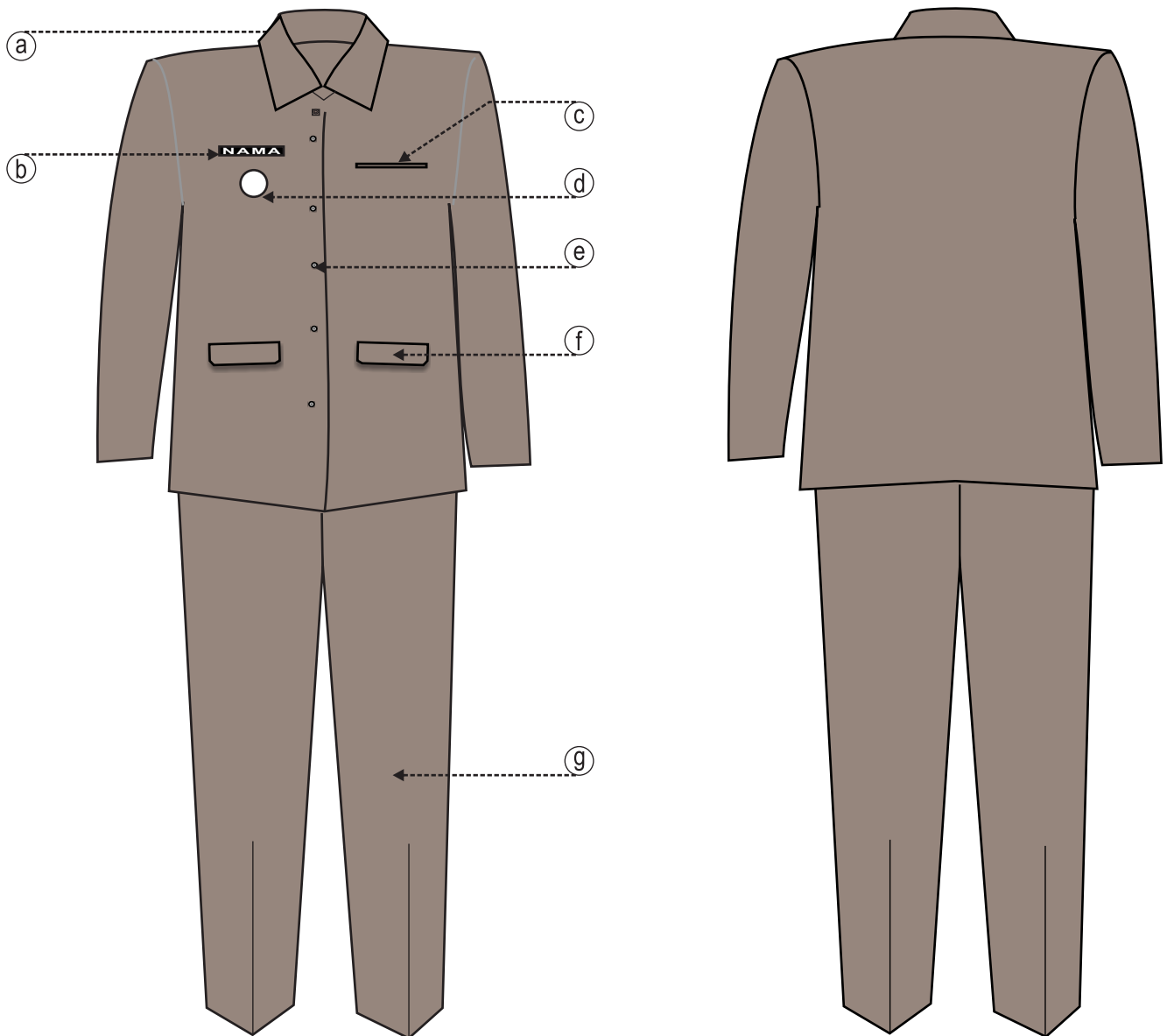

KETERANGAN :

-
- | | |
|---------------------------------------|---------------------|
| a. Kemeja krah berdiri Lengan Panjang | e. Kancing 5 buah |
| b. Papan nama | f. Tutup saku dalam |
| c. Saku dalam kecil | g. Celana Panjang |
| d. Tanda Jabatan | |

3.2. PAKAIAN SIPIL RESMI (PSR) WANITA BIASA

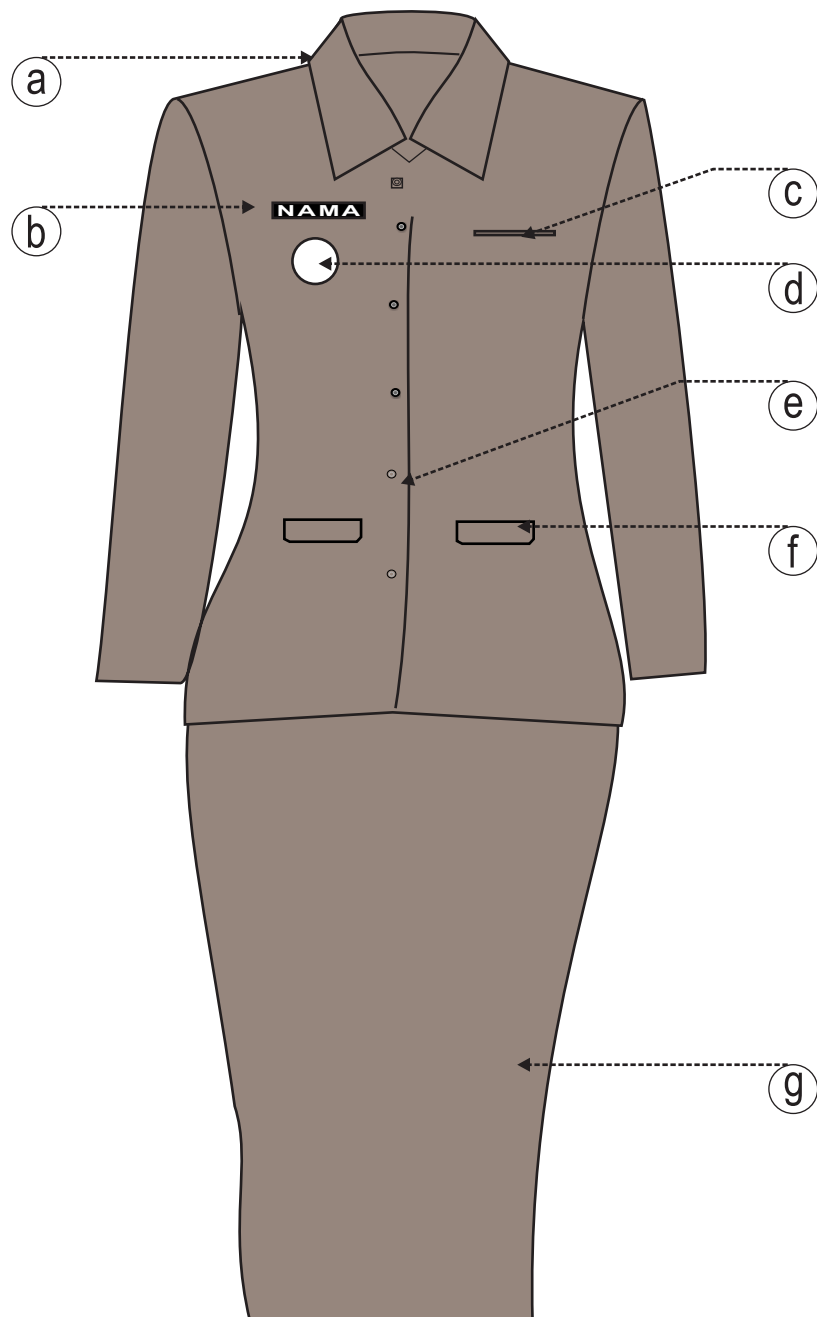

KETERANGAN :

a. Kemeja krah berdiri lengan panjang
b. Papan Nama
c. Saku dalam kecil
d. Tanda jabatan

e. Kancing 5 buah
f. Tutup saku dalam
g. Rok

3.3. PAKAIAN SIPIL RESMI (PSR) WANITA JILBAB

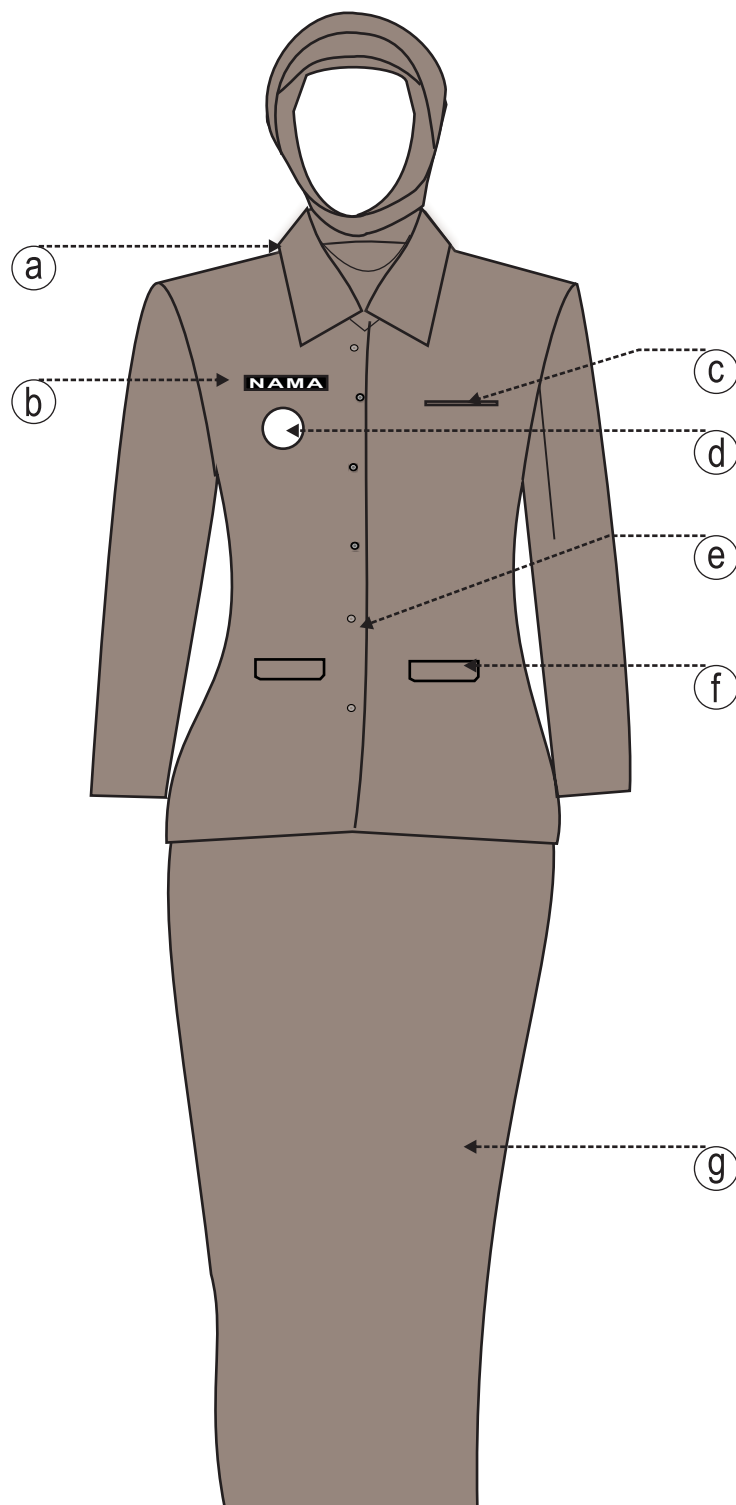

KETERANGAN :

-
- | | |
|--------------------------------------|----------------------|
| a . Kemeja krah rebah lengan panjang | e . Kancing 4 buah |
| b . Papan Nama | f . Tutup saku dalam |
| c . Saku dalam kecil | g . Rok panjang |
| d . Tanda jasa | |

4. MODEL PAKAIAN DINAS UPACARA (PDU) PEGAWAI ASN DI LINGKUNGAN PEMERINTAH KABUPATEN KEDIRI

4.1. PAKAIAN DINAS UPACARA (PDU) CAMAT DAN LURAH PRIA

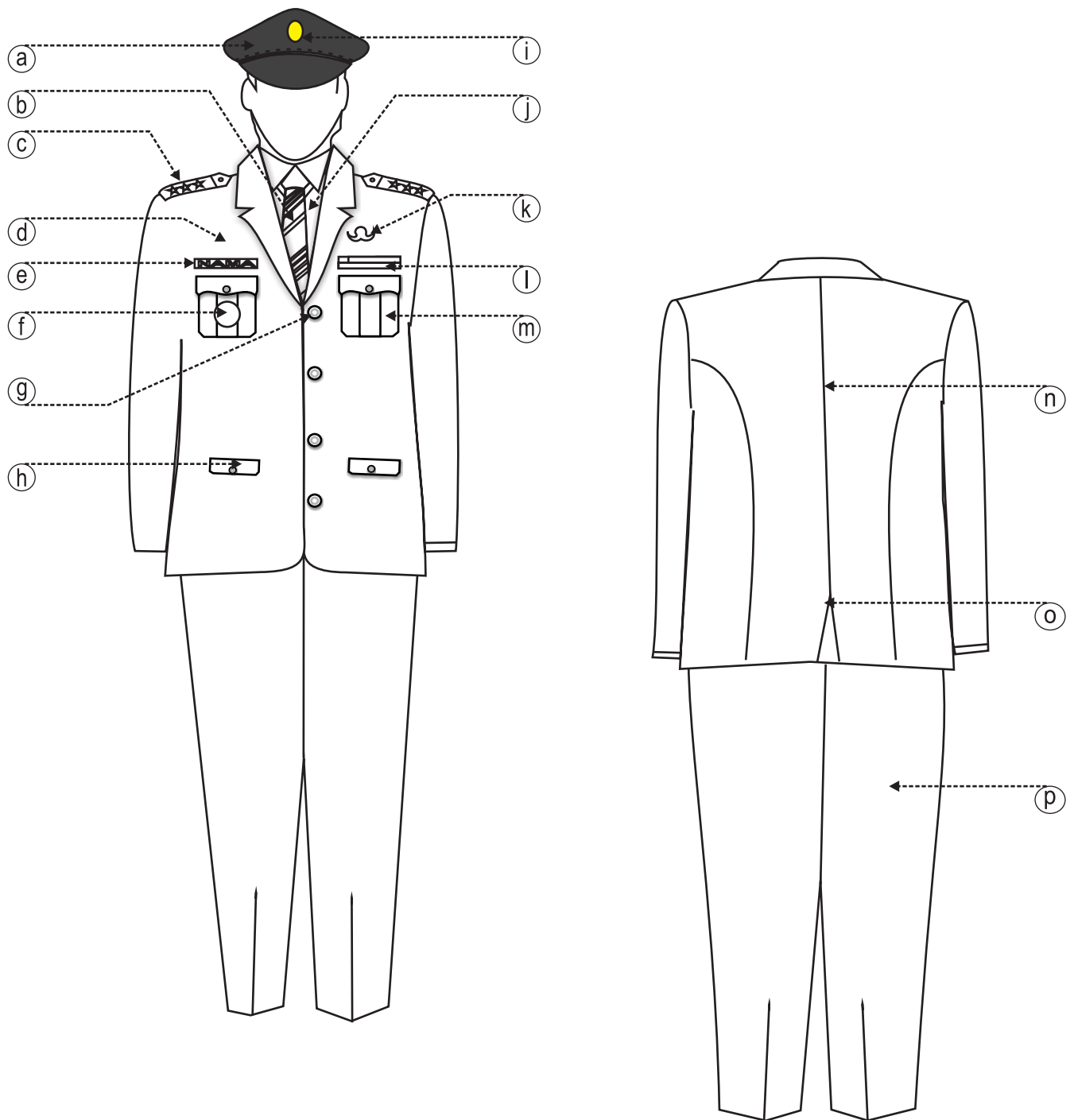

KETERANGAN :

- | | | |
|---------------------------|------------------------------------|-------------------------------|
| a . Topi Warna Hitam | g . Kancing Berlambang Garuda emas | m. Saku atas luar dg tutup |
| b . Dasi Warna Hitam | h . Saku bawah dalam dg tutup | n. Belahan jahitan |
| c . Tanda Pangkat Upacara | i . Garuda/Beringin | o. Jas belakang belahan bawah |
| d . Jas Warna Putih | j . Kemeja Warna putih | p. Celana panjang warna putih |
| e . Papan Nama | k . Lencana Korpri | |
| f . Tanda Jabatan | l . Pita Tanda Jasa | |

4.2. PAKAIAN DINAS UPACARA (PDU) CAMAT DAN LURAH WANITA BIASA

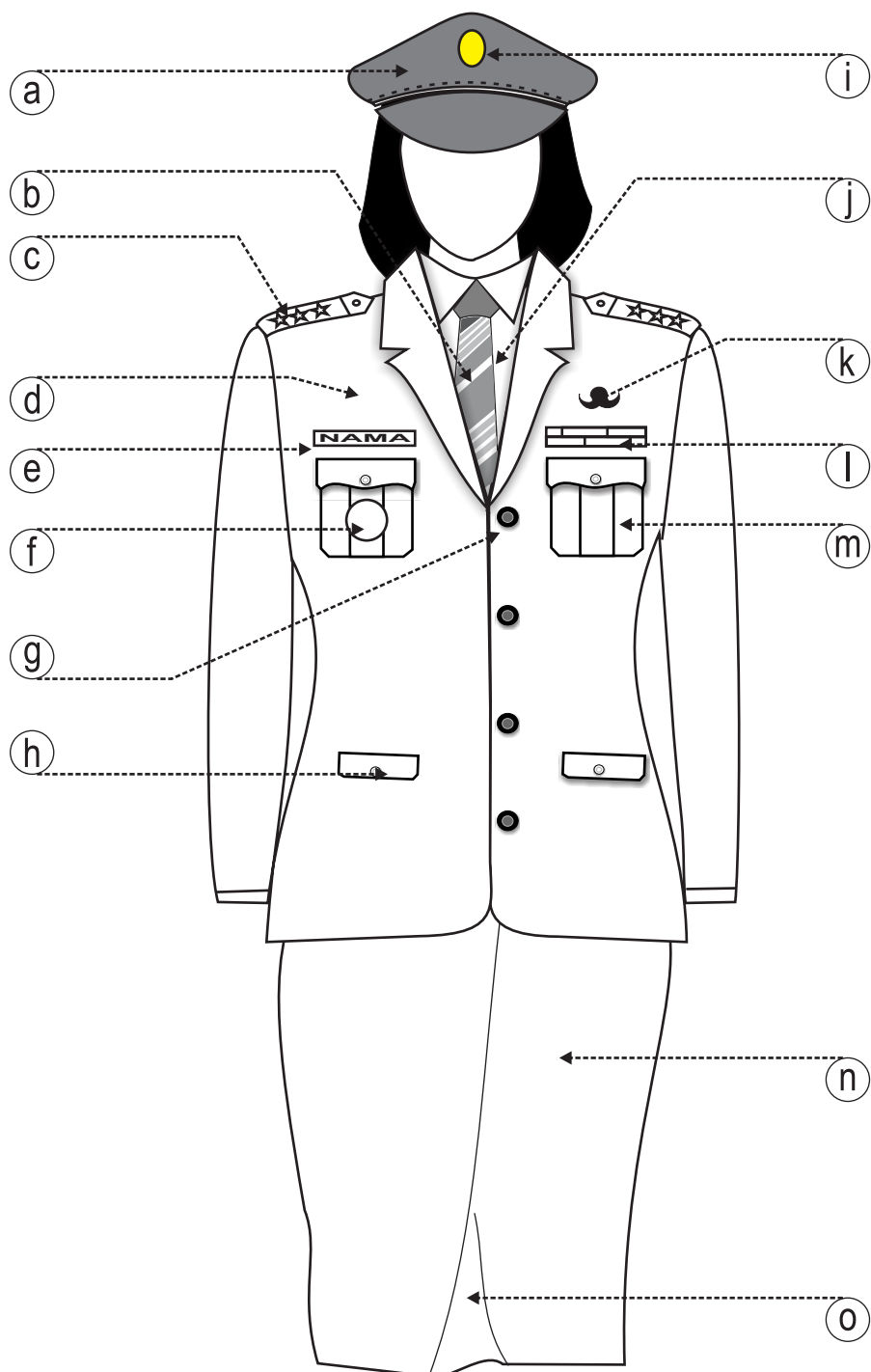

KETERANGAN :

- | | | |
|---------------------------|------------------------------------|-----------------------------------|
| a . Topi Warna Hitam | g . Kancing Berlambang Garuda emas | m. Saku atas luar dg tutup |
| b . Dasi Warna Hitam | h . Saku bawah dalam dg tutup | n . Rok putih 15 cm dibawah lutut |
| c . Tanda Pangkat Upacara | i . Garuda/Beringin | o . Flui satu rempel |
| d . Jas Warna Putih | j . Kemeja Warna putih | |
| e . Papan Nama | k . Lencana Korpri | |
| f . Tanda Jabatan | l . Pita Tanda Jasa | |

4.3. PAKAIAN DINAS UPACARA (PDU) CAMAT DAN LURAH BERJILBAB

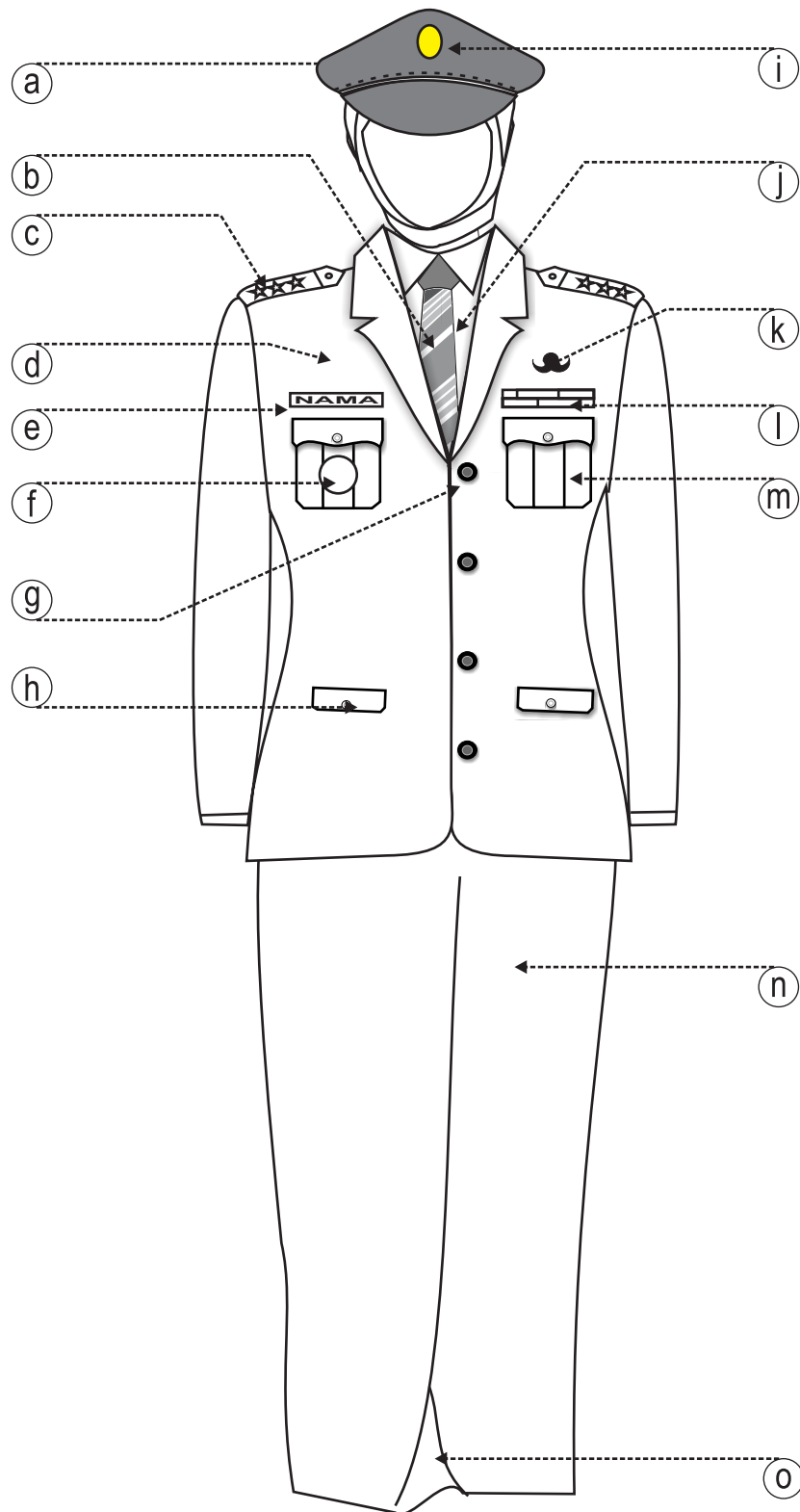

KETERANGAN :

- | | | |
|---------------------------|-------------------------------|-----------------------------|
| a . Topi Warna Hitam | g . Kancing Garuda warna emas | m . Saku atas luar dg tutup |
| b . Dasi Warna Hitam | h . Saku bawah dalam dg tutup | n . Rok panjang |
| c . Tanda Pangkat Upacara | i . Garuda warna emas | o . Plui satu rempel |
| d . Jas Warna Putih | j . Kemeja Warna putih | |
| e . Papan Nama | k . Lencana Korpri | |
| f . Tanda Jabatan | l . Pita Tanda Jasa | |

4.4. PAKAIAN DINAS UPACARA (PDU) CAMAT DAN LURAH WANITA HAMIL

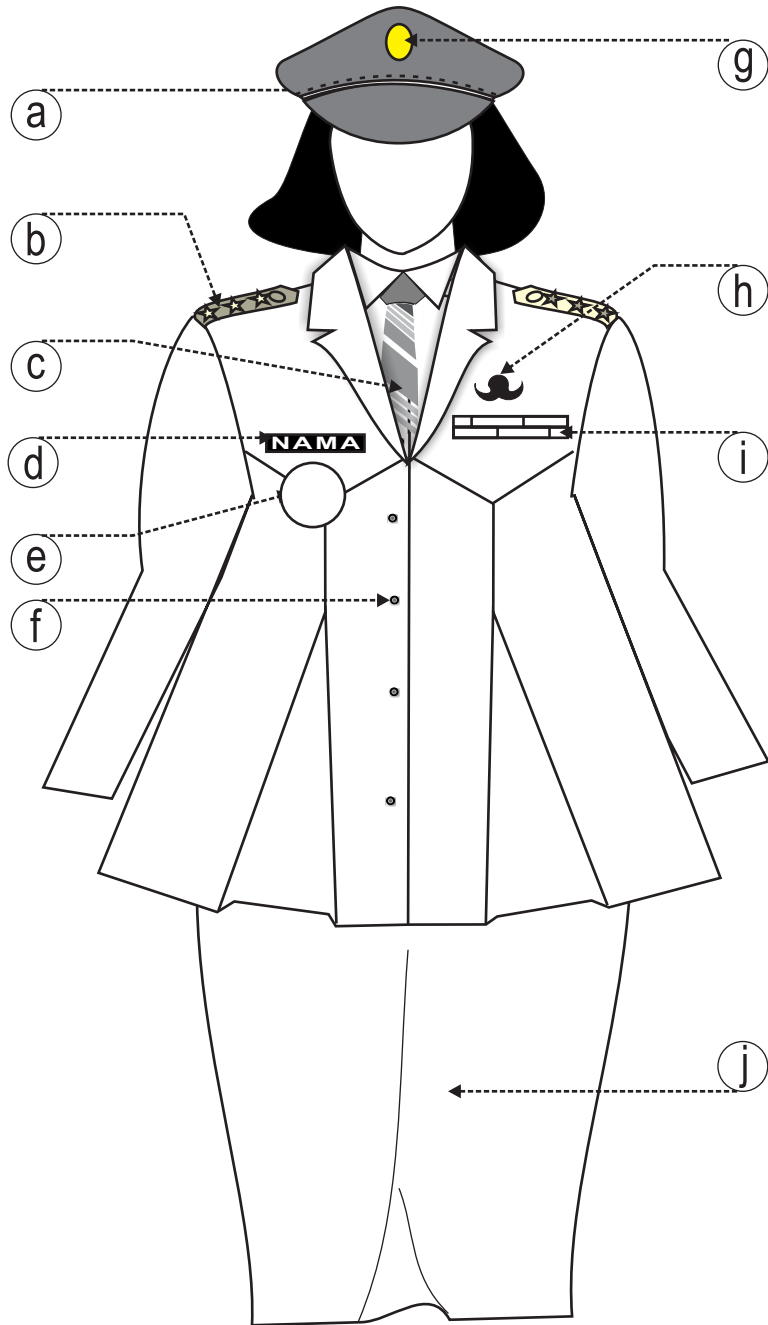

KETERANGAN :

- a . Topi Warna Hitam
- b . Tanda Pangkat Upacara
- c . Dasi Warna Hitam
- d . Papan Nama
- e . Tanda Jabatan

- f . Kancing Berlambang Garuda warna emas
- g . Garuda warna emas
- h . Lencana Korpri
- i . Pita Tanda Jasa

- j. Rok putih 15 cm dibawah lutut

5. MODEL PAKAIAN SIPIL LENGKAP (PSL) PEGAWAI ASN DI LINGKUNGAN PEMERINTAH KABUPATEN KEDIRI

5.1. MODEL PAKAIAN SIPIL LENGKAP (PSL) PRIA

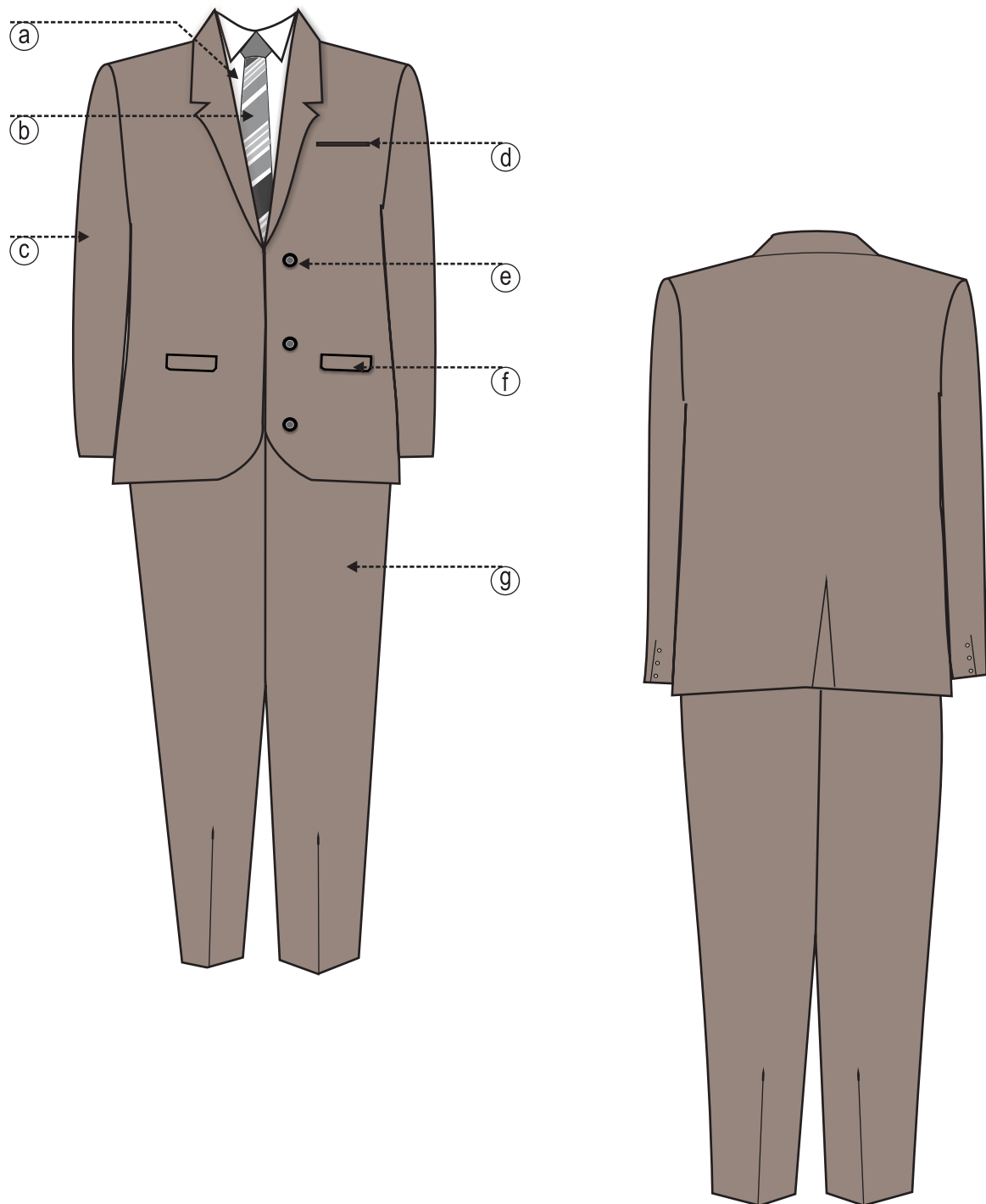

KETERANGAN :

WARNA : COKLAT TUA/BIRU TUA

- a. Kemeja lengan panjang
- b. Dasi
- c. Jas lengan panjang
- d. Saku dalam kecil

- e. Kancing 3 buah
- f. Tutup saku dalam
- g. Celana Panjang

5.2. MODEL PAKAIAN SIPIL LENGKAP (PSL) WANITA BIASA

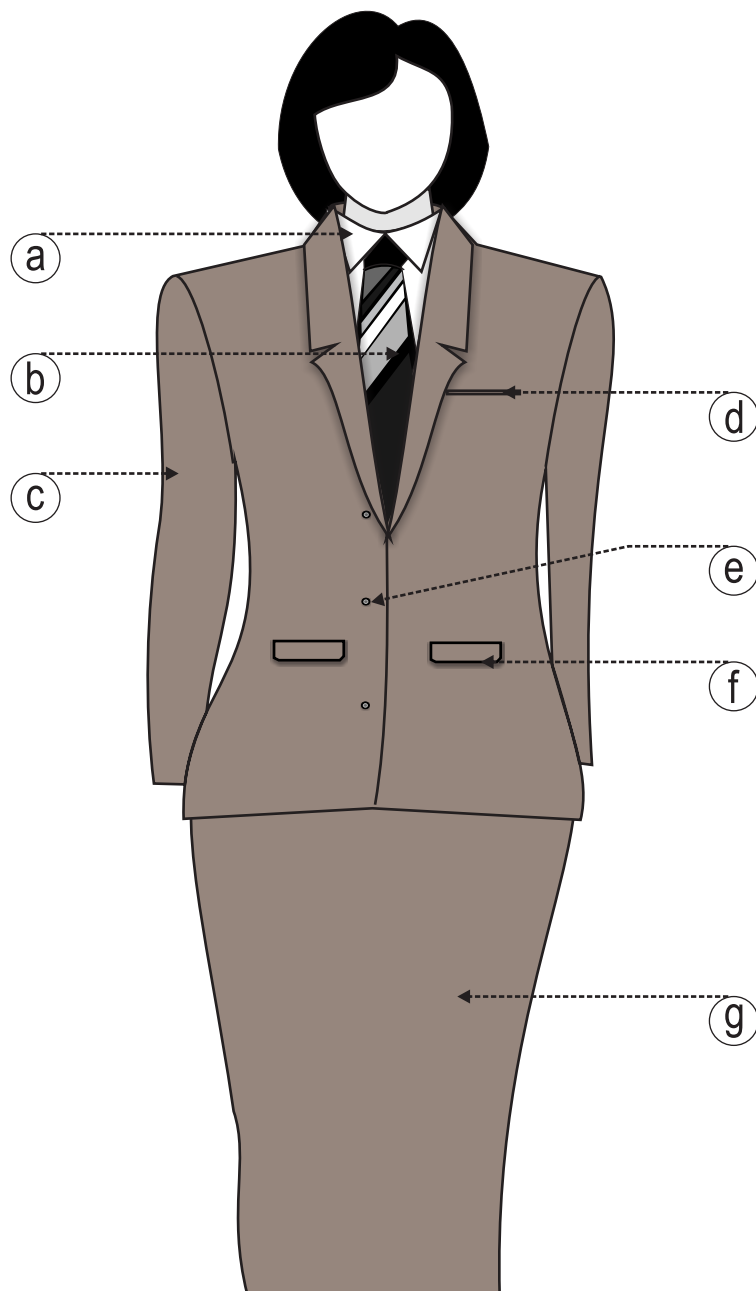

KETERANGAN :

WARNA : COKLAT TUA/BIRU TUA

- a. Krah hem berdiri
- b. Dasi
- c. Jas lengan panjang
- d. Saku dalam kecil

- e. Kancing 3 buah
- f. Tutup saku dalam
- g. Rok

5.3. MODEL PAKAIAN SIPIL LENGKAP (PSL) WANITA JILBAB

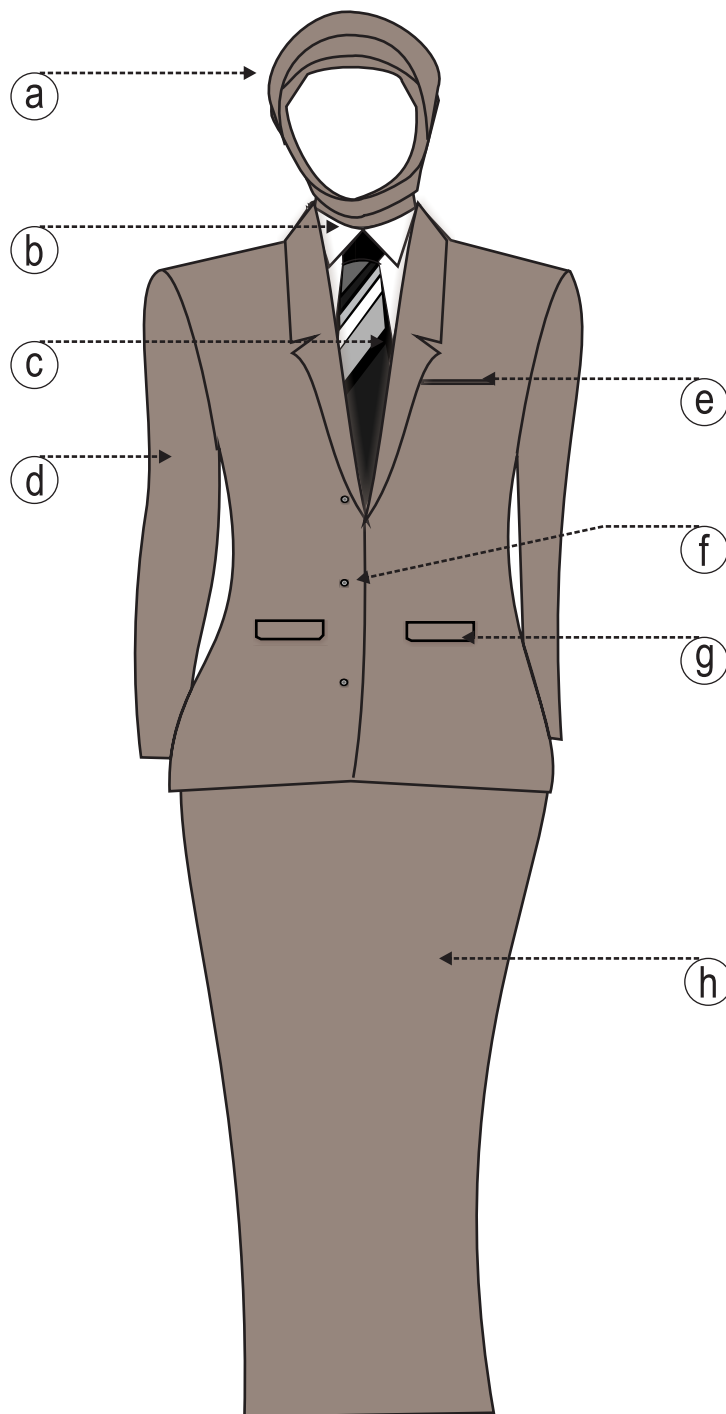

KETERANGAN :

WARNA : COKLAT TUA/BIRU TUA

- a. Kerudung polos tidak bermotif
- b. Krah hem berdiri
- c. Dasi
- d. Jas lengan panjang

- e. Saku dalam kecil
- f. Kancing 3 buah
- g. Tutup saku dalam
- h. Rok

6. MODEL PAKAIAN DINAS LAPANGAN (PDL) PEGAWAI ASN DI LINGKUNGAN PEMERINTAH KABUPATEN KEDIRI

6.1. PAKAIAN DINAS LAPANGAN (PDL) PRIA

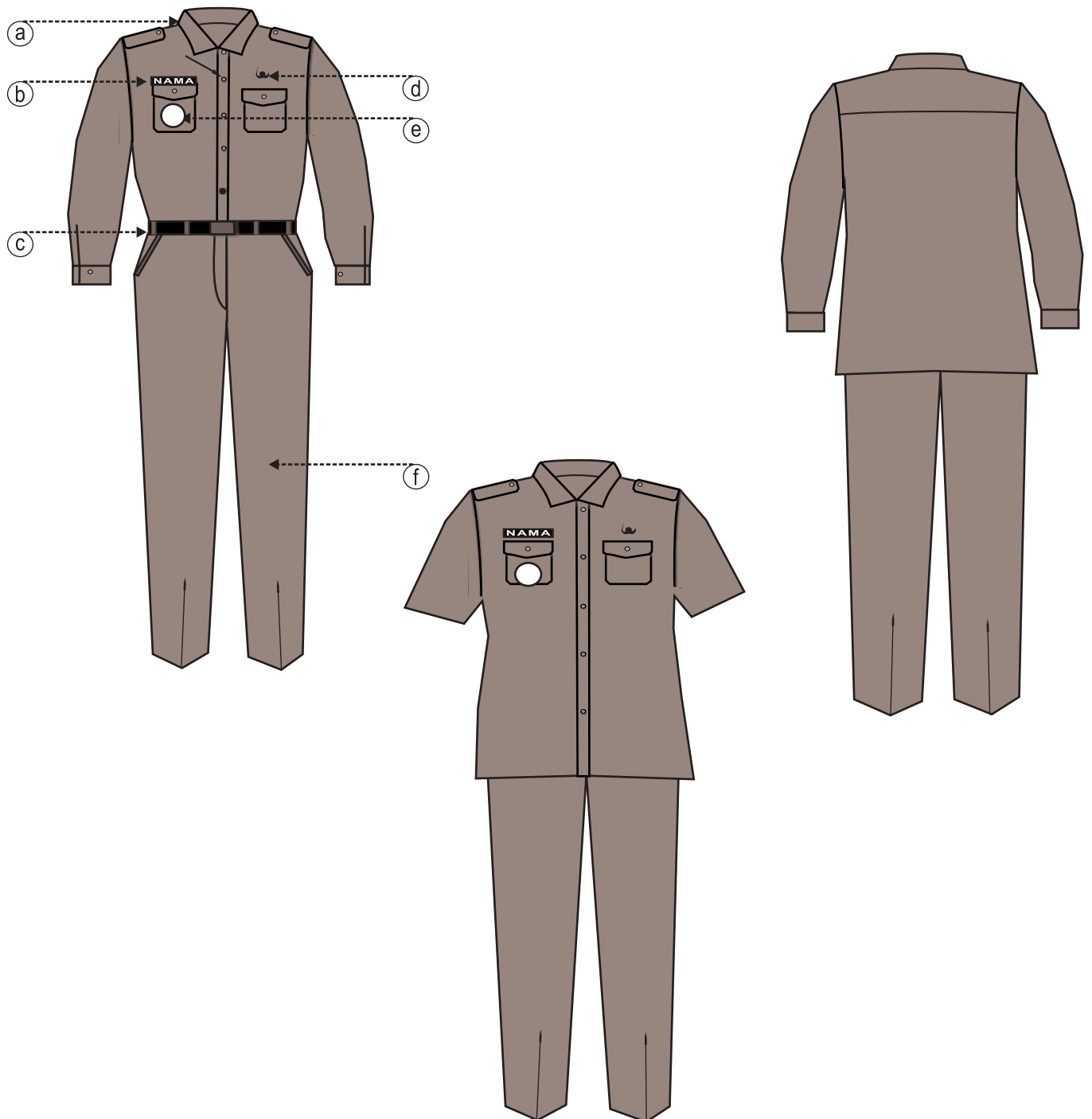

KETERANGAN :

- a. Krah berdiri
- b. Papan Nama
- c. Ikat Pinggang
- d. Lencana Korpri
- e. Tanda Jabatan
- f. Celana Panjang

6.2. PAKAIAN DINAS LAPANGAN (PDL) WANITA BIASA

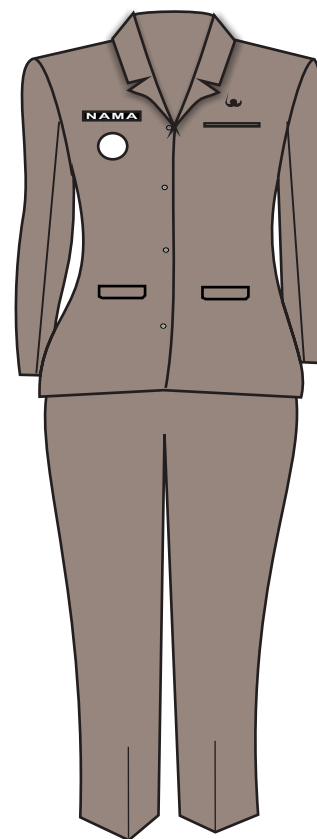
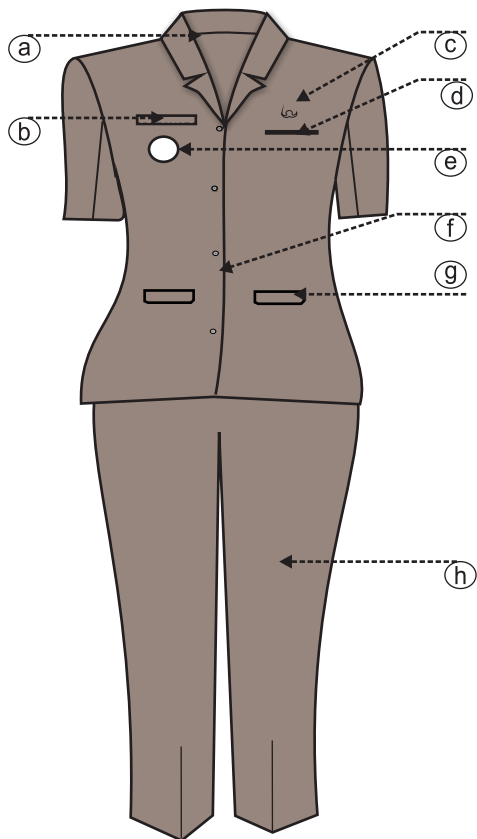

KETERANGAN :

- | | |
|-----------------------|----------------------|
| a . Kemeja krah rebah | e . Tanda jabatan |
| b . Papan Nama | f . Kancing 4 buah |
| c . Lencana KORPRI | g . Tutup saku dalam |
| d . Saku dalam kecil | h . Celana Panjang |

6.3. PAKAIAN DINAS LAPANGAN (PDL) BERJILBAB

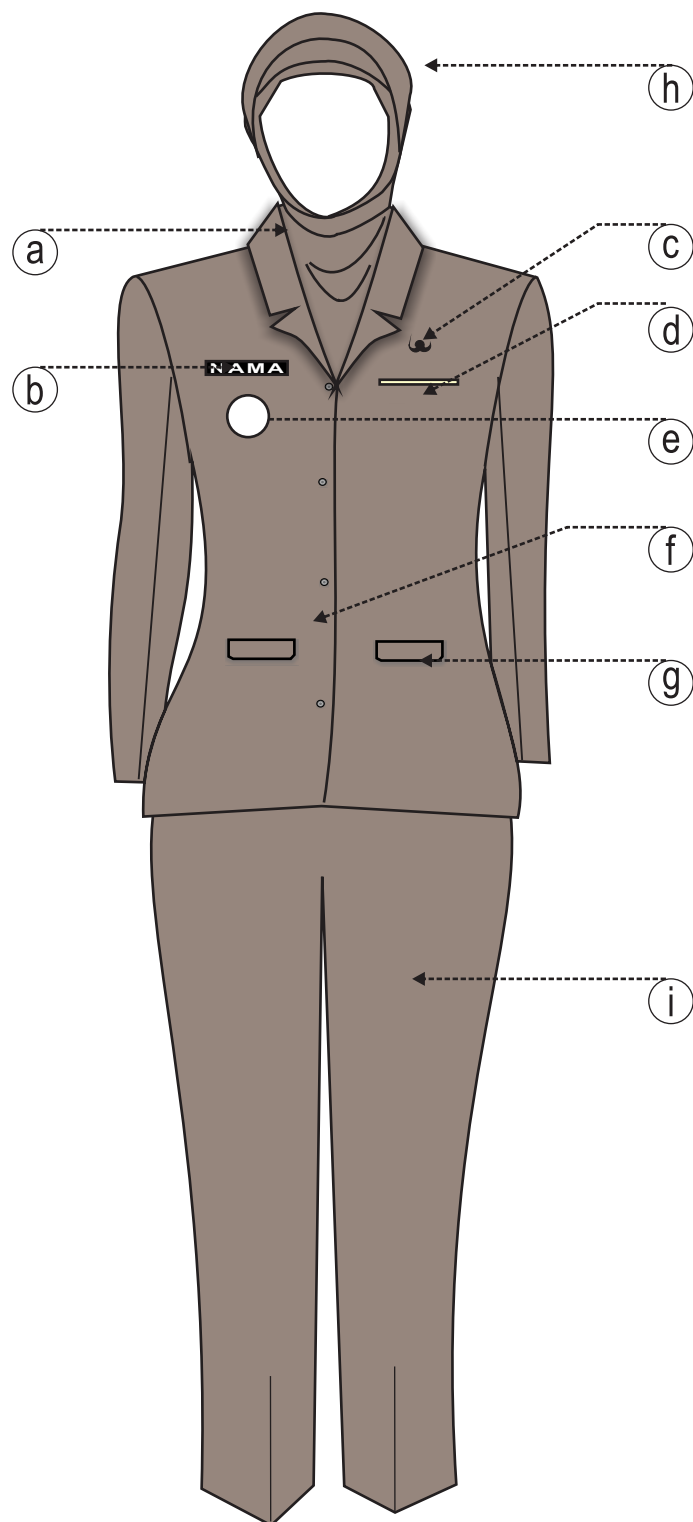

KETERANGAN :

-
- | | |
|--------------------------------------|----------------------|
| a . Kemeja krah rebah lengan panjang | e . Tanda jabatan |
| b . Papan Nama | f . Kancing 4 buah |
| c . Lencana KORPRI | g . Tutup saku dalam |
| d . Saku dalam kecil | h . Kerudung/jilbab |
| | i . Celana Panjang |

7. MODEL PAKAIAN DINAS KHUSUS

7.1. MODEL PAKAIAN PAKAIAN DINAS KHUSUS SATPOL PP

A. MODEL PAKAIAN DINAS HARIAN (PDH) SATPOL PP PRIA

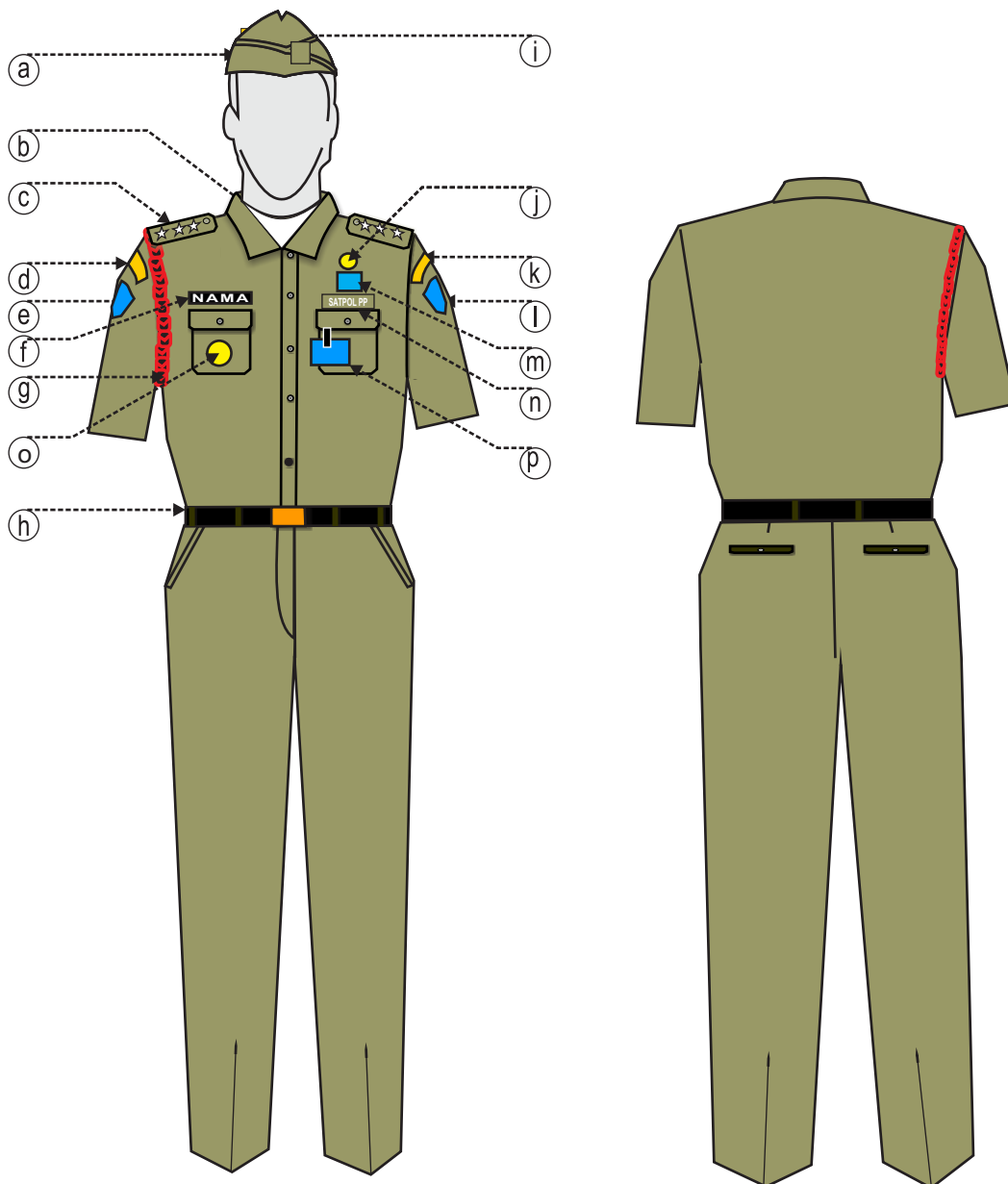

KETERANGAN :

WARNA : KEKI TUA KEHIJAU HIJAUAN

- | | | |
|-------------------------------|---|----------------------|
| a. Topi Mutz beremblem Pol PP | g . Tali Peluit | m. Lambang Pol PP |
| b. Kaos Oblong | h . Ikat Pinggang Kecil berlambang Pol . PP | n . Tulisan Pol PP |
| c. Tanda Pangkat | l . Emblem Pol PP | o . Tanda Jabatan |
| d. Tanda Lokasi Depdagri | j . Lencana KORPRI | p . Tanda pengenalan |
| e. Badge Pol PP | k . Tanda Lokasi Kabupaten Kediri | . |
| f. Papan Nama | l Logo Kab. Kediri | . |

B. MODEL PAKAIAN DINAS HARIAN (PDH) SATPOL PP WANITA BIASA

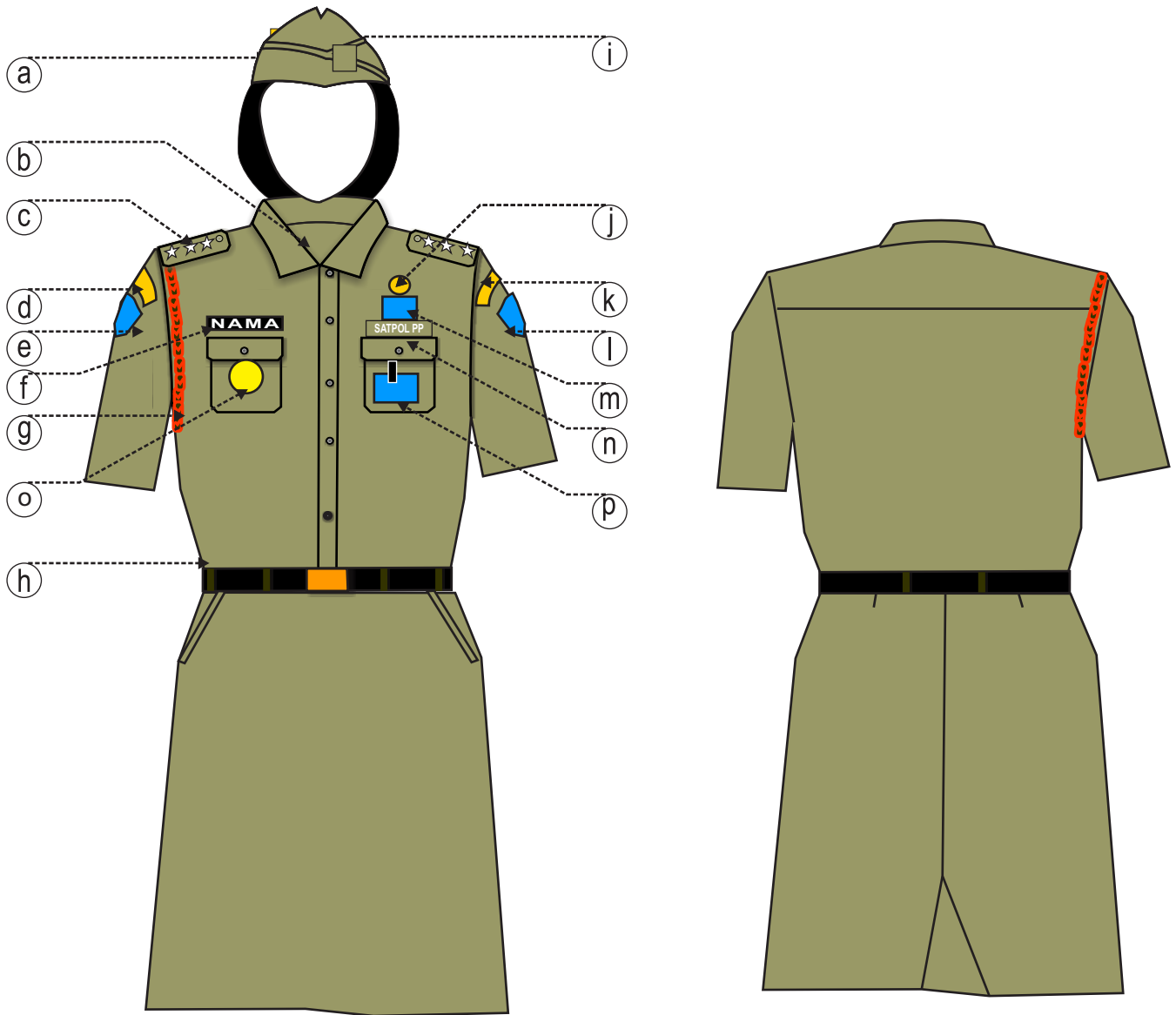

KETERANGAN :

WARNA : KEKI TUA KEHIJAU HIJAUAN

- | | | |
|-------------------------------|---|--------------------|
| a. Topi Mutz beremblem Pol PP | g . Tali Peluit | m . Lambang Pol PP |
| b. Kaos Oblong | h . Ikat Pinggang Kecil berlambang Pol . PP | n . Tulisan Pol PP |
| c. Tanda Pangkat | l . Emblem Pol PP | o . Tanda Jabatan |
| d. Tanda Lokasi Depdagri | j . Lencana KORPRI | p . Tanda pengenal |
| e. Logo Pol PP | k . Tanda Lokasi Kabupaten Kediri | . |
| f. Papan Nama | l Logo Kab. Kediri | . |

C. MODEL PAKAIAN DINAS HARIAN (PDH) SATPOL PP WANITA JILBAB

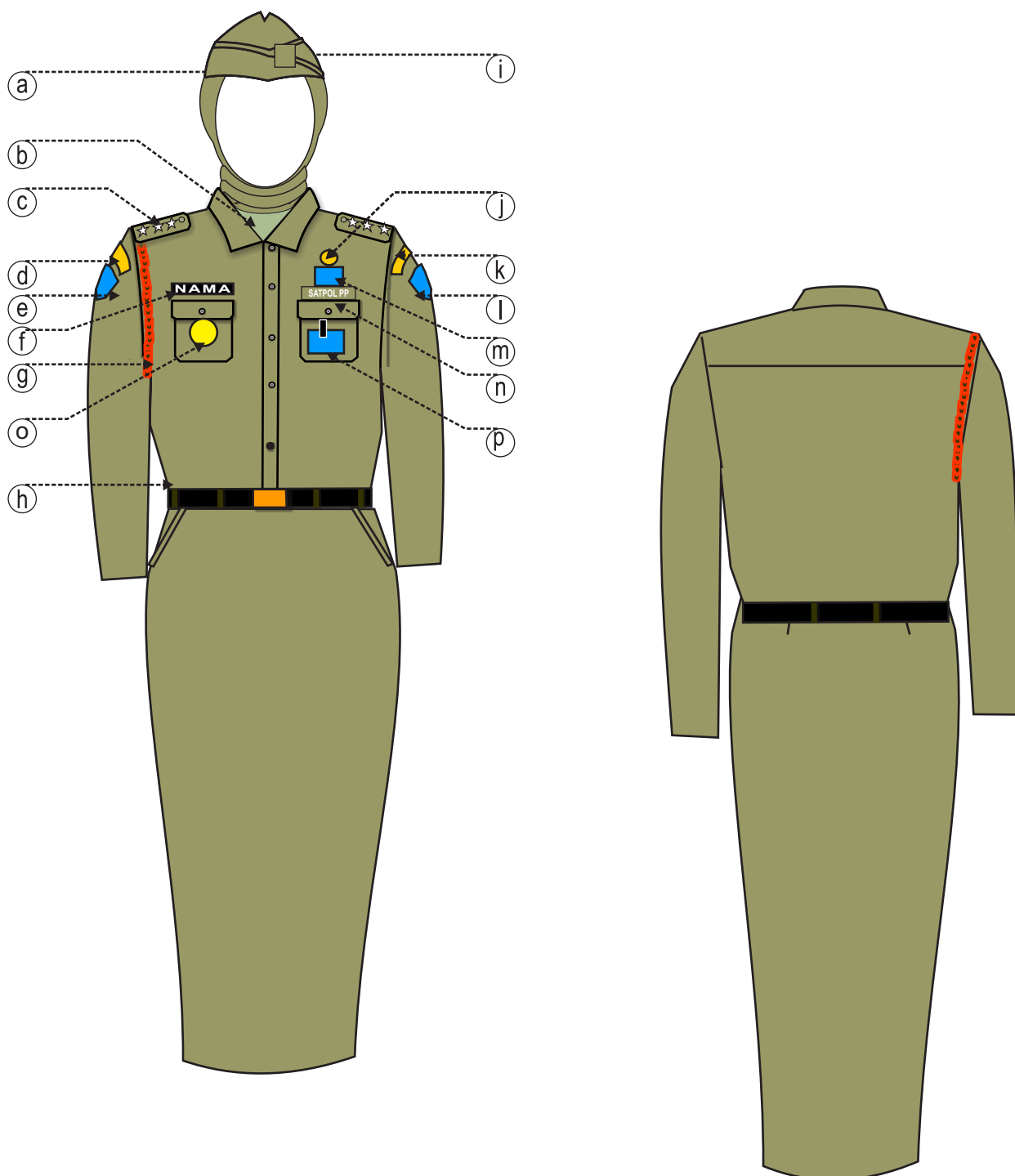

KETERANGAN :

WARNA : KHAKE TUA KEHIJAU HIJAUAN

- | | | |
|-------------------------------|---|----------------------|
| a . Topi Mutz beremble Pol PP | g . Tali Peluit | m . Lambang Pol PP |
| b . Kaos Oblong | h . Ikat Pinggang Kecil berlambang Pol . PP | n . Tulisan Pol PP |
| c . Tanda Pangkat | l . Emblem Pol PP | o . Tanda Jabatan |
| d . Tanda Lokasi Depdagri | j . Lencana KORPRI | p . Tanda pengenalan |
| e . Logo Pol PP | k . Tanda Lokasi Kabupaten Kediri | . |
| f . Papan Nama | l . Logo Kab. Kediri | . |

D. MODEL PAKAIAN DINAS HARIAN (PDH) SATPOL PP WANITA HAMIL

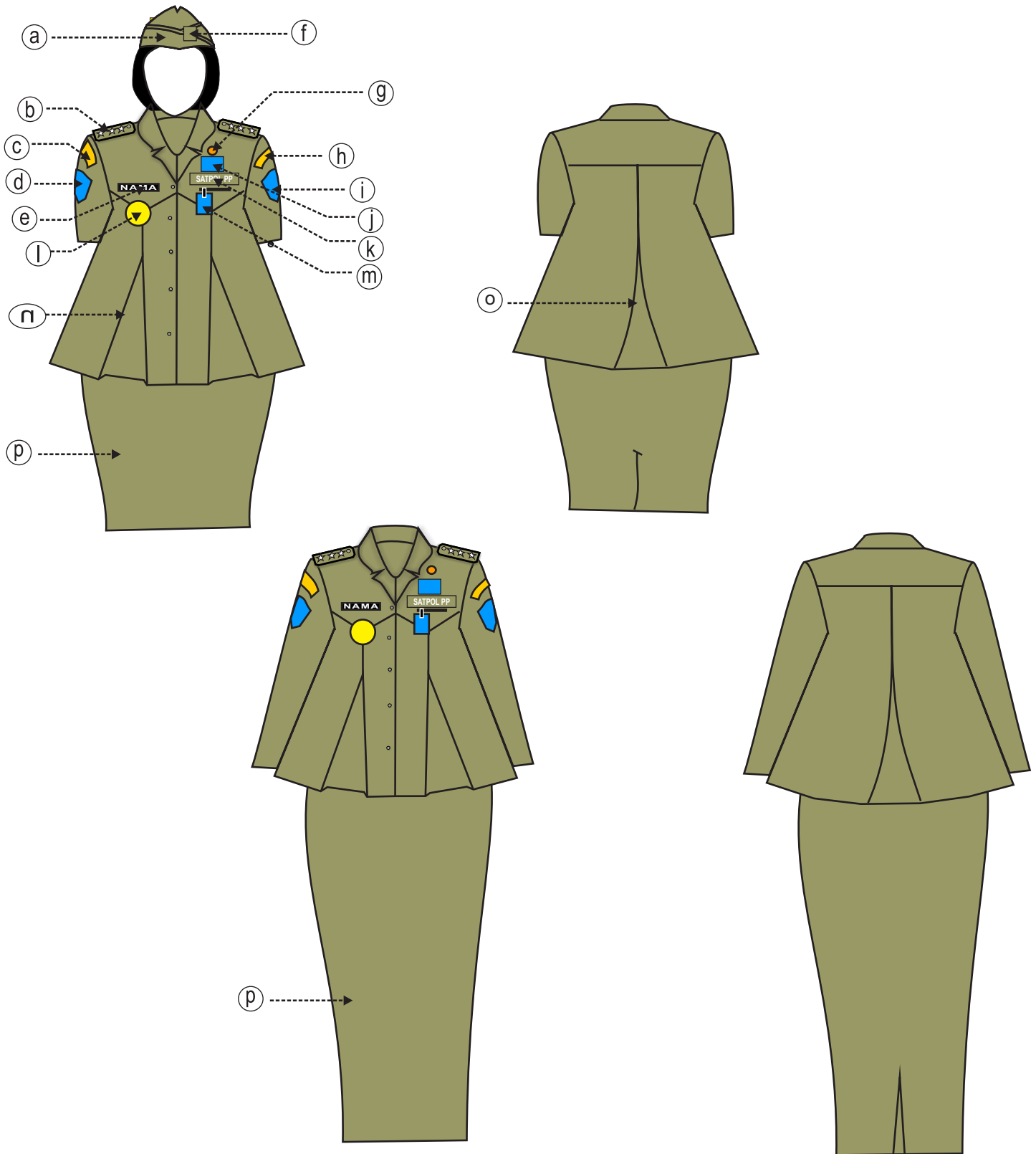

KETERANGAN :

WARNA : KHAKI TUA KEHIJAU HIJAUAN

- | | | |
|-------------------------------|-----------------------------------|--------------------------|
| a. Topi Mutz beremblem Pol PP | g . Lencana KORPRI | m. Tanda pengenal |
| b. Tanda Pangkat | h . Tanda Lokasi Kabupaten Kediri | n . Kurnet Depan |
| c. Tanda Lokasi Depdagri | l . Logo Kab. Kediri | o . Kurnet Belakang |
| d. Logo Pol PP | j . Lambang Pol PP | p . Rok Pendek / Panjang |
| e. Papan Nama | k . Tulisan Pol PP | |
| f. Emblem Pol PP | l . Tanda Jabatan | |

7.2. MODEL PAKAIAN DINAS LAPANGAN (PDL) I

A. MODEL PAKAIAN DINAS LAPANGAN (PDL) I PRIA

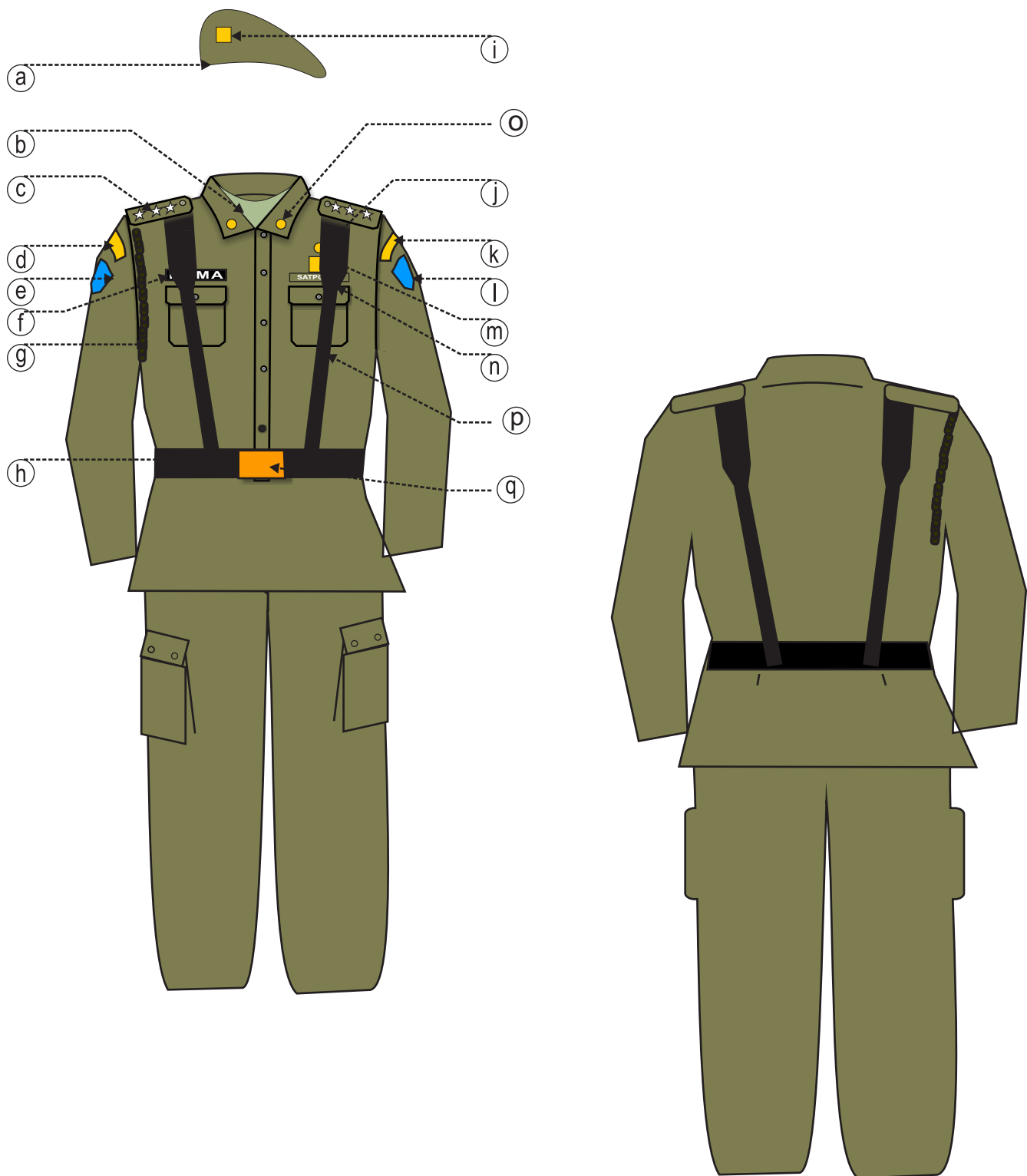

KETERANGAN :

WARNA : KEKI TUA KEHIJAU HIJAUAN

- | | | |
|--------------------------|--|--------------------|
| a. Topi Baret | g . Tali Peluit | m . Lambang Pol PP |
| b. Kaos Oblong | h . Ikat Pinggang Kecil Berlambang
Pol PP | n . Tulisan Pol PP |
| c. Tanda Pangkat | l . Logo Pol PP | o . Tanda Pangkat |
| d. Tanda Lokasi Depdagri | j . Lencana KORPRI | p . Draghrim |
| e. Logo Pol PP | k . Tanda Lokasi Kabupaten Kediri | q . Lambang Pol PP |
| f. Papan Nama | L Logo Kab. Kediri | |

B. MODEL PAKAIAN DINAS LAPANGAN (PDL) WANITA BIASA

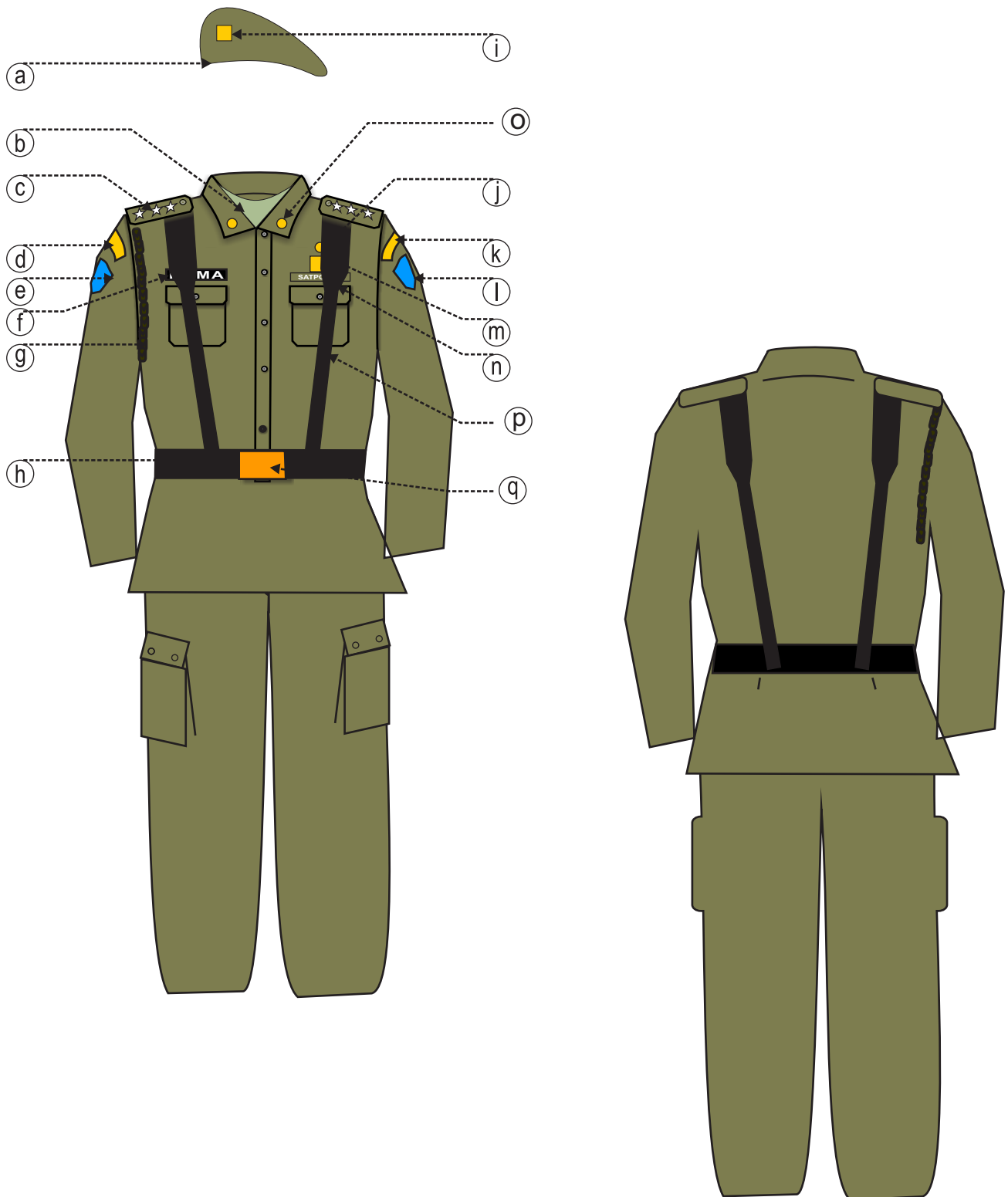

KETERANGAN :

WARNA : KEKI TUA KEHIJAU HIJAUAN

- | | | |
|--------------------------|--|--------------------|
| a. Topi Baret | g . Tali Peluit | m . Lambang Pol PP |
| b. Kaos Oblong | h . Ikat Pinggang Kecil Berlambang
. Pol PP | n . Tulisan Pol PP |
| c. Tanda Pangkat | l . Logo Pol PP | o . Tanda Pangkat |
| d. Tanda Lokasi Depdagri | j . Lencana KORPRI | p . Draghrim |
| e. Logo Pol PP | k . Tanda Lokasi Kabupaten Kediri | q . Lambang Pol PP |
| f. Papan Nama | L Logo Kab. Kediri | |

C. MODEL PAKAIAN DINAS LAPANGAN (PDL) BERJILBAB

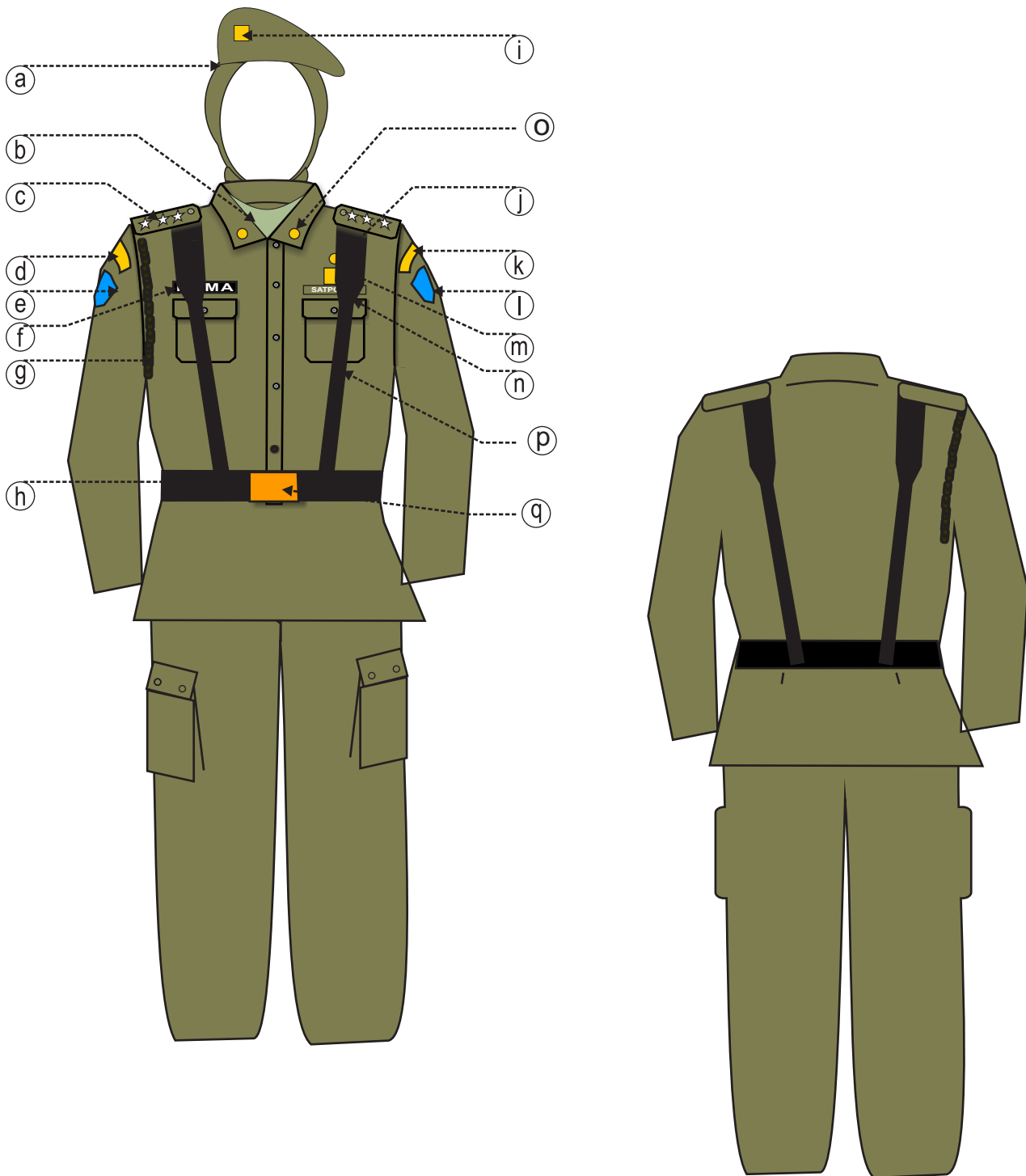

KETERANGAN :

WARNA : KEKI TUA KEHIJAU HIJAUAN

- | | | |
|--------------------------|--|--------------------|
| a. Topi Baret | g . Tali Peluit | m . Lambang Pol PP |
| b. Kaos Oblong | h . Ikat Pinggang Kecil Berlambang
. Pol PP | n . Tulisan Pol PP |
| c. Tanda Pangkat | l . Logo Pol PP | o . Tanda Pangkat |
| d. Tanda Lokasi Depdagri | j . Lencana Korpri | p . Draghrim |
| e. Logo Pol PP | k . Tanda Lokasi Kabupaten Kediri | q . Lambang Pol PP |
| f. Papan Nama | L Logo Kab. Kediri | |

7.1.C. MODEL PAKAIAN DINAS LAPANGAN (PDL) II

A. MODEL PAKAIAN DINAS LAPANGAN (PDL)I PRIA dan WANITA

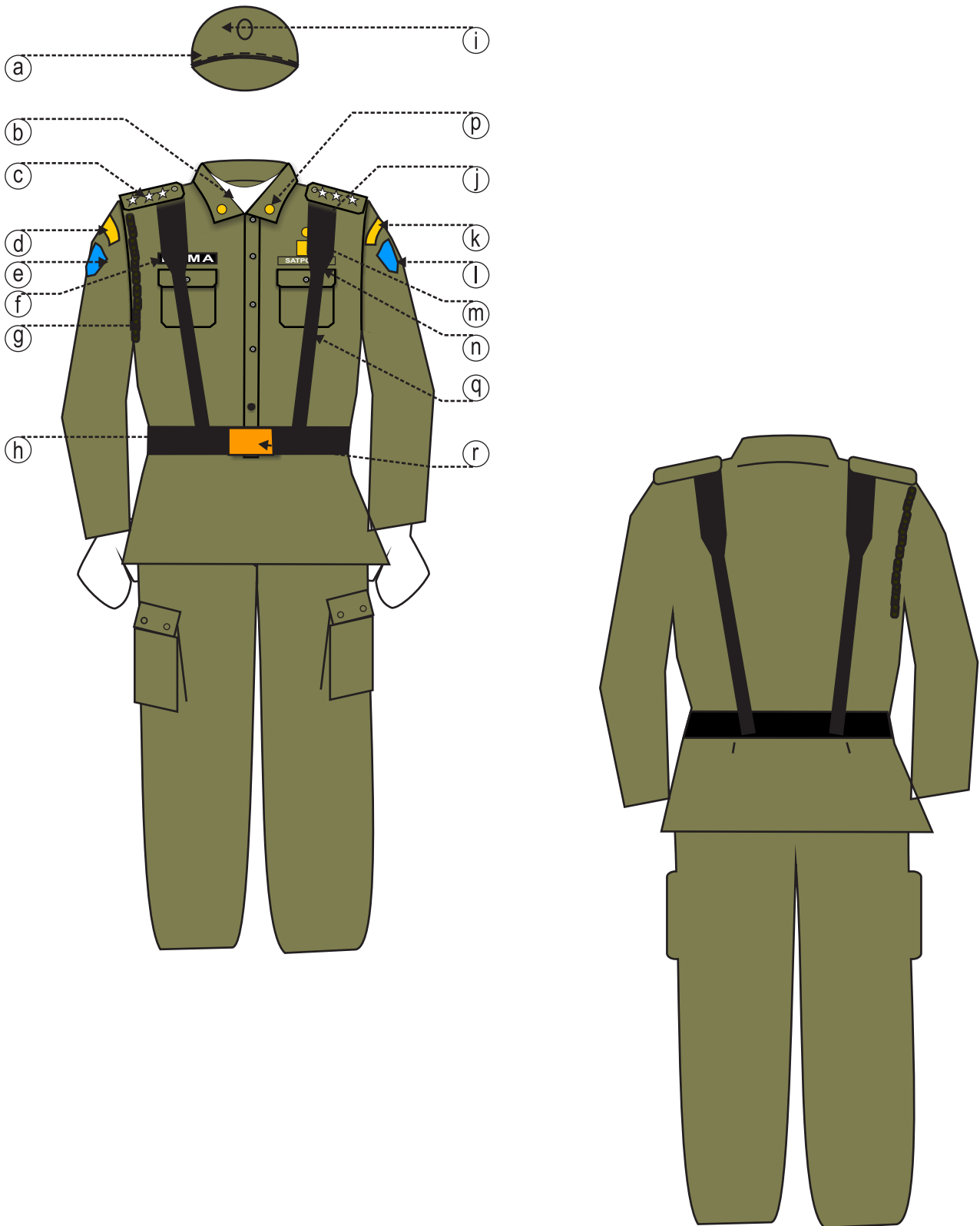

KETERANGAN :

Warna : Keki Tua Kehijau hijauan

a.. Topi Jungle pet

b.. Kaos Oblong

c.. Tanda Pangkat

d.. Tanda Lokasi Depdagri

e.. Logo Pol PP

f. . Papan Nama

g . Tali Peluit

h . Ikat Pinggang Kecil

i . Logo Pol PP

j . Lencana Korpri

k . Tanda Lokasi Kabupaten Kediri

l . Logo Kab. Kediri

m . Lambang Pol PP

n . Tulisan Pol PP

o . Sepatu Lars

p . Tanda Pangkat

q . Draghrim

r . Lambang Pol PP

7.1.D MODEL PAKAIAN DINAS UPACARA (PDU) I

A. MODEL PAKAIAN DINAS UPACARA (PDU) I PRIA

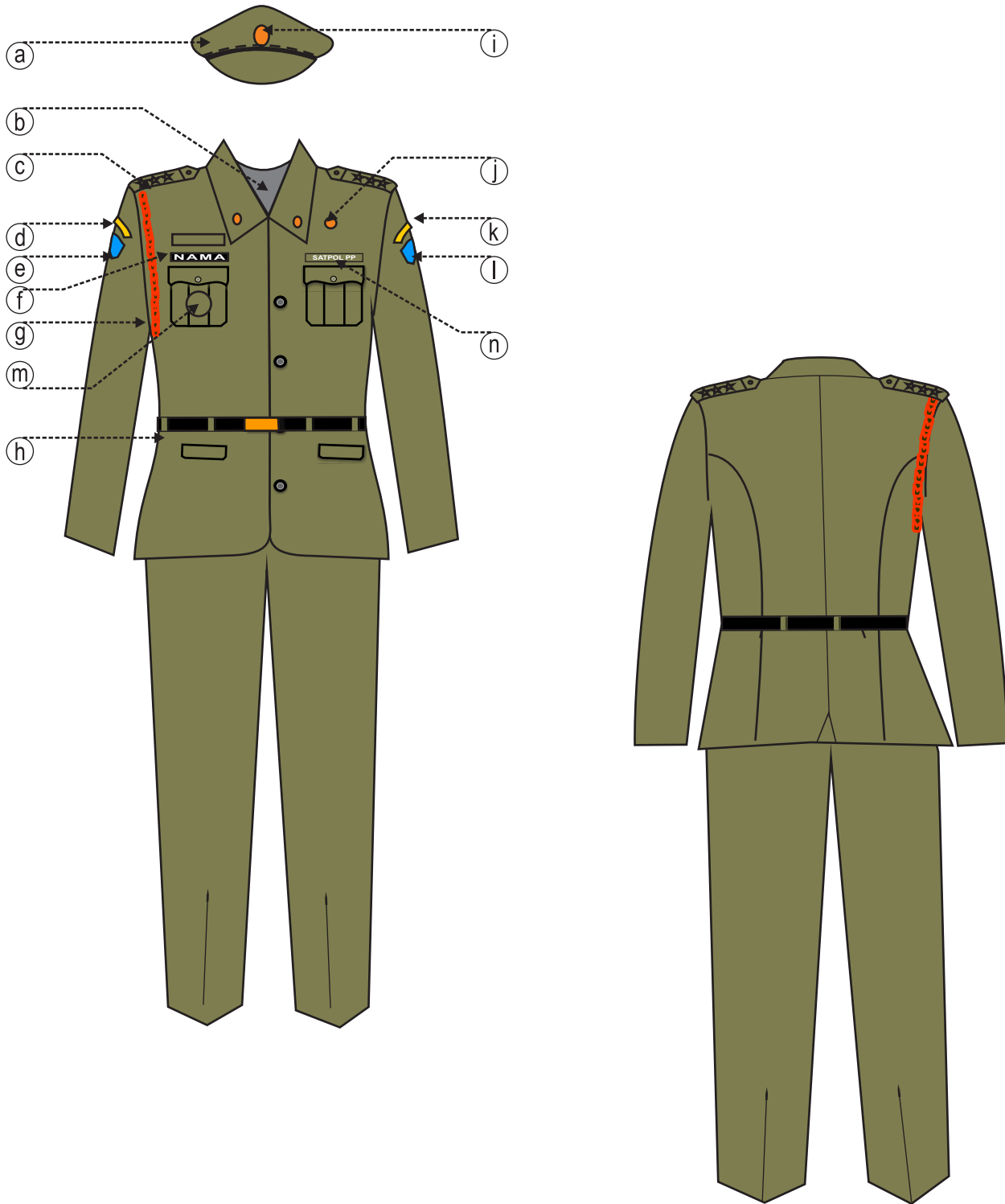

KETERANGAN :

Warna : Keki Tua Kehijau hijauan

- a.. Topi Pet
- b.. Kaos Oblong
- c.. Tanda Pangkat
- d.. Tanda Lokasi Depdagri
- e.. Logo Pol PP
- f. . Papan Nama

- g . Tali Peluit
- h . Ikat Pinggang Kecil Berlogo
- . Pol PP
- i . Logo Pol PP
- j . Lencana Korpri
- k . Tanda Lokasi Kabupaten Kediri
- l . Logo Kab. Kediri

- m. Tanda Jabatan
- n . Tulisan Pol PP

B. MODEL PAKAIAN DINAS UPACARA (PDU) I WANITA BIASA

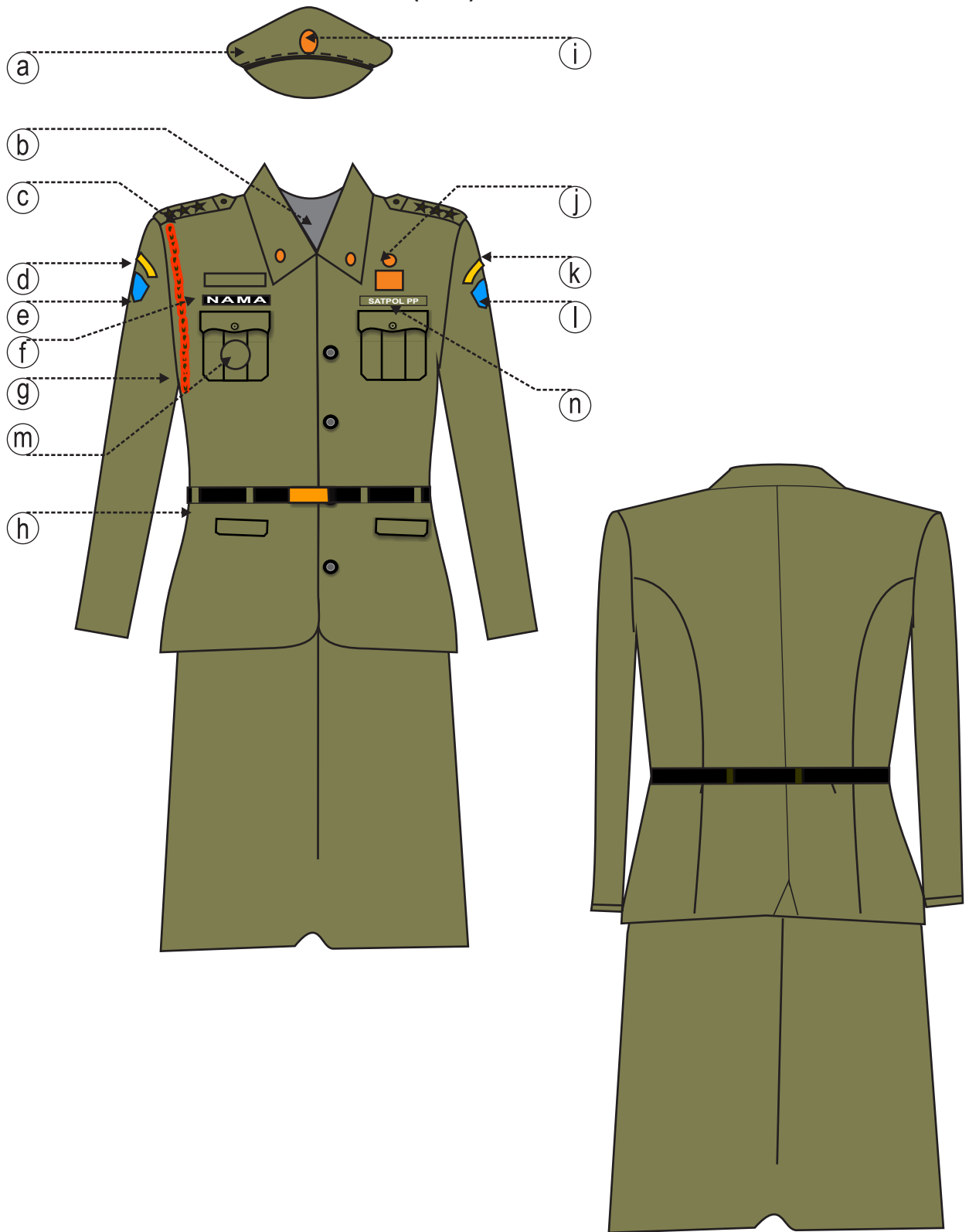

KETERANGAN :

Warna : Keki Tua Kehijau hijauan

- | | | |
|---------------------------|------------------------------------|--------------------|
| a.. Topi pet | g . Tali Peluit | m . Tanda Jabatan |
| b.. Kaos Oblong | h . Ikat Pinggang Kecil Berlambang | n . Tulisan Pol PP |
| c.. Tanda Pangkat | . Pol PP | |
| d.. Tanda Lokasi Depdagri | i . Logo Pol PP | |
| e.. Logo Pol PP | j . Lencana Korpri | |
| f. . Papan Nama | k . Tanda Lokasi Kabupaten Kediri | |
| | l Logo Kab. Kediri | |

C. MODEL PAKAIAN DINAS UPACARA (PDU) I JILBAB

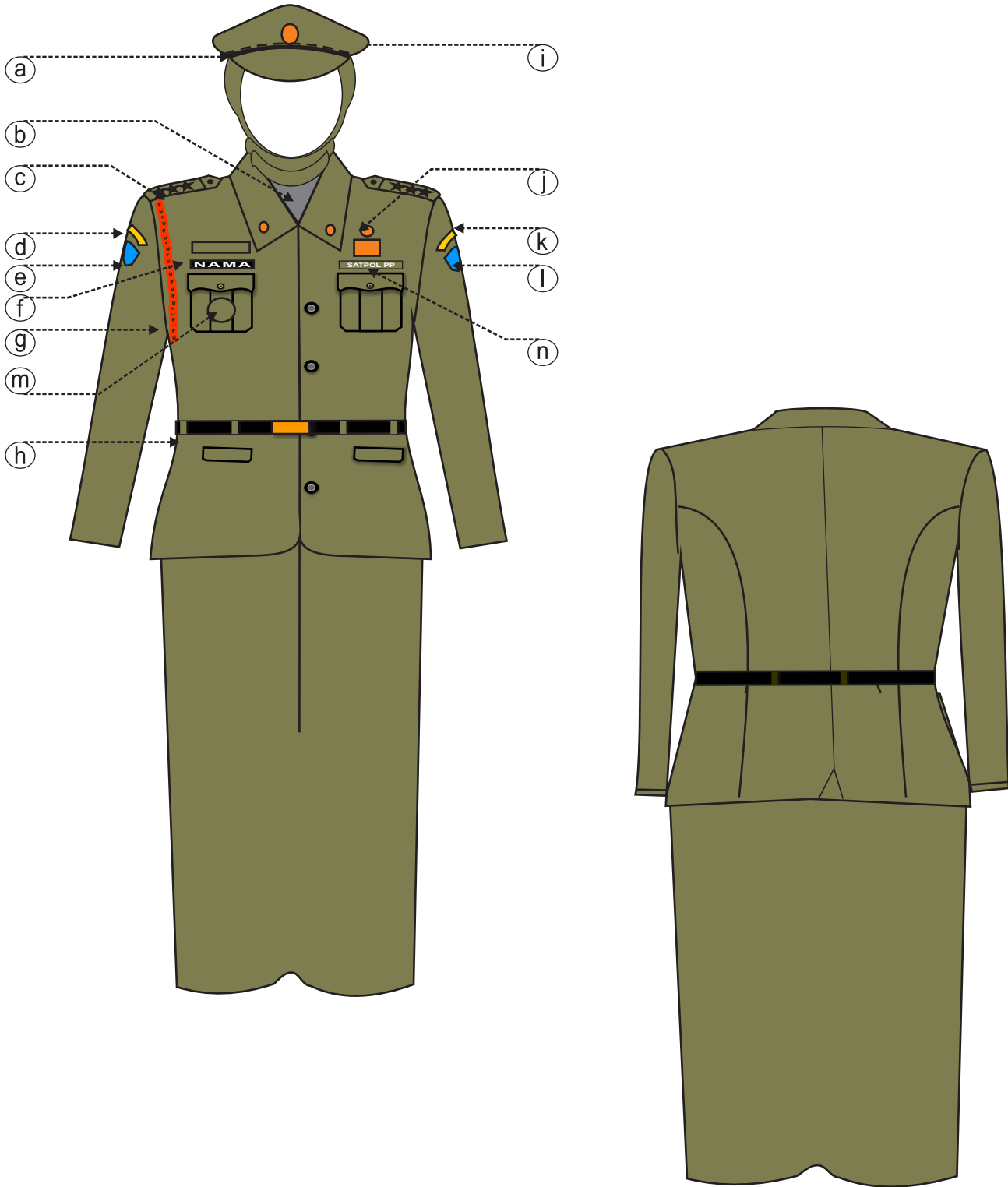

KETERANGAN :

Warna : Keki Tua Kehijau hijauan

a.. Topi pet

b.. Kaos Oblong

c.. Tanda Pangkat

d.. Tanda Lokasi Depdagri

e.. Logo Pol PP

f.. Papan Nama

g . Tali Peluit

h . Ikat Pinggang Kecil Berlambang
Pol PP

i . Logo Pol PP

j . Lencana Korpri

k . Tanda Lokasi Kabupaten Kediri

l Logo Kab. Kediri

m. Tanda Jabatan

n . Tulisan Pol PP

7.1.E MODEL PAKAIAN DINAS UPACARA (PDU) II DAN KELENGKAPANNYA

A. MODEL PAKAIAN DINAS UPACARA (PDU) II PRIA

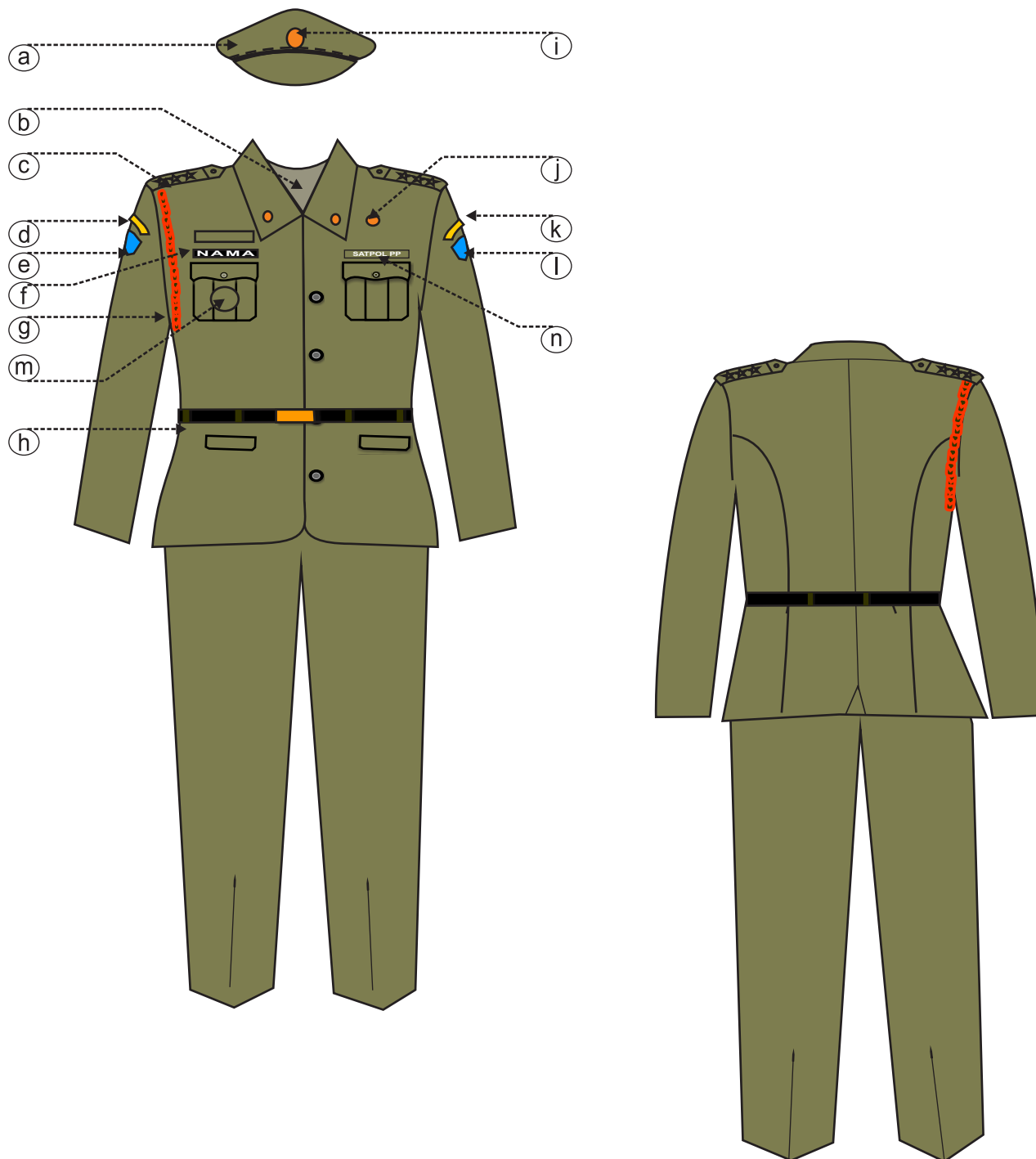

KETERANGAN :

Warna : Keki Tua Kehijau hijauan

a.. Topi Pet

b.. Kaos Oblong

c.. Tanda Pangkat

d.. Tanda Lokasi Depdagri

e.. Logo Pol PP

f. . Papan Nama

g . Tali Peluit

h . Ikat Pinggang Kecil Berlogo

. Pol PP

i . Logo Pol PP

j . Lencana Korpri

k . Tanda Lokasi Kabupaten Kediri

l . Logo Kab. Kediri

m . Tanda Jabatan

n . Tulisan Pol PP

B. MODEL PAKAIAN DINAS UPACARA (PDU) II WANITA

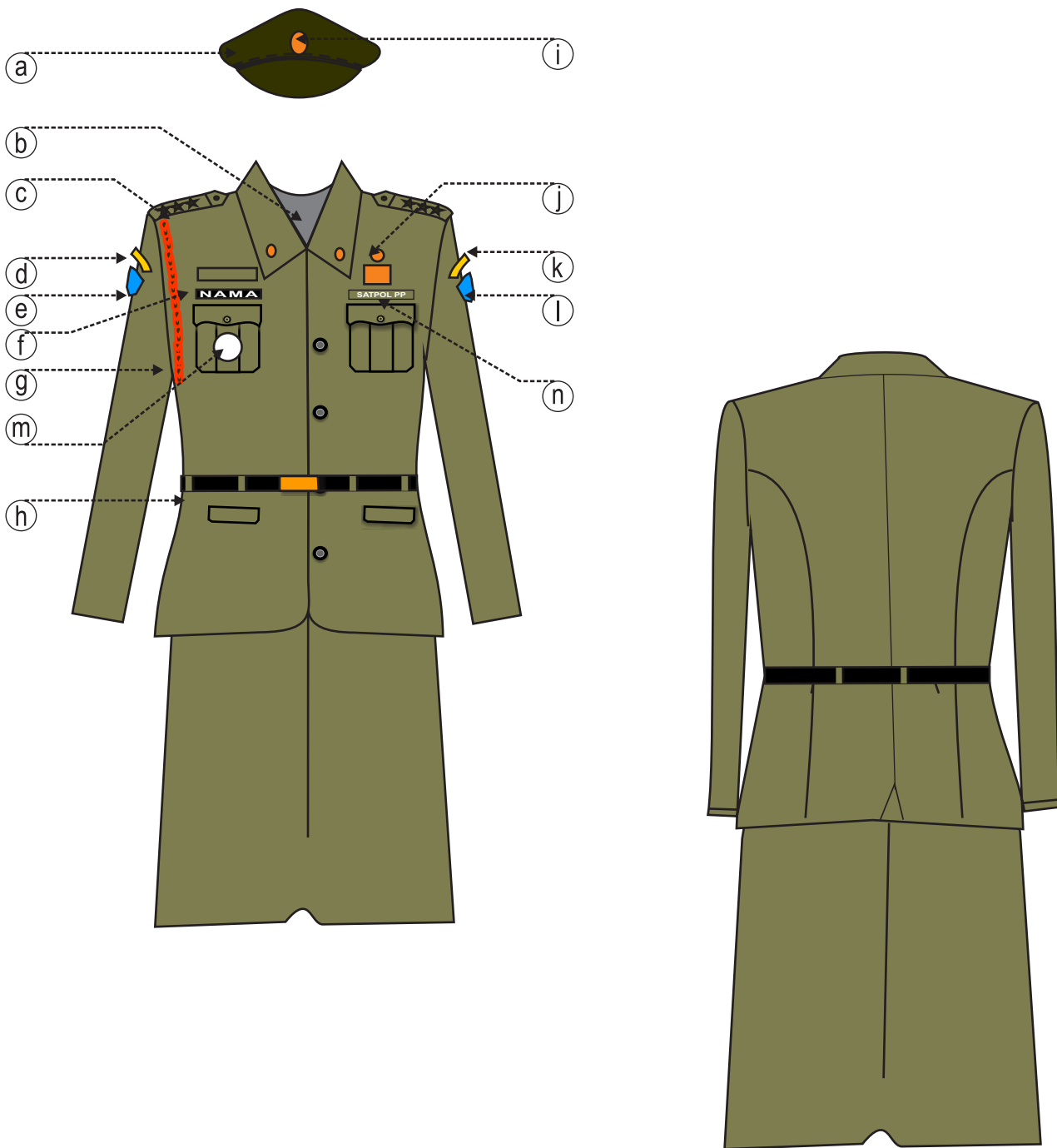

KETERANGAN :

Warna : Keki Tua Kehijau hijauan

- | | | |
|---------------------------|------------------------------------|--------------------|
| a.. Topi pet | g . Tali Peluit | m . Tanda Jabatan |
| b.. Kaos Oblong | h . Ikat Pinggang Kecil Berlambang | n . Tulisan Pol PP |
| c.. Tanda Pangkat | . Pol PP | |
| d.. Tanda Lokasi Depdagri | i . Logo Pol PP | |
| e.. Logo Pol PP | j . Lencana Korpri | |
| f. . Papan Nama | k . Tanda Lokasi Kabupaten Kediri | |
| | l . Logo Kab. Kediri | |

7.1.F. MODEL PAKAIAN DINAS UPACARA (PDU) KHUSUS SATPOL PP
A. MODEL PAKAIAN DINAS UPACARA (PDU) KHUSUS SATPOL PP PRIA

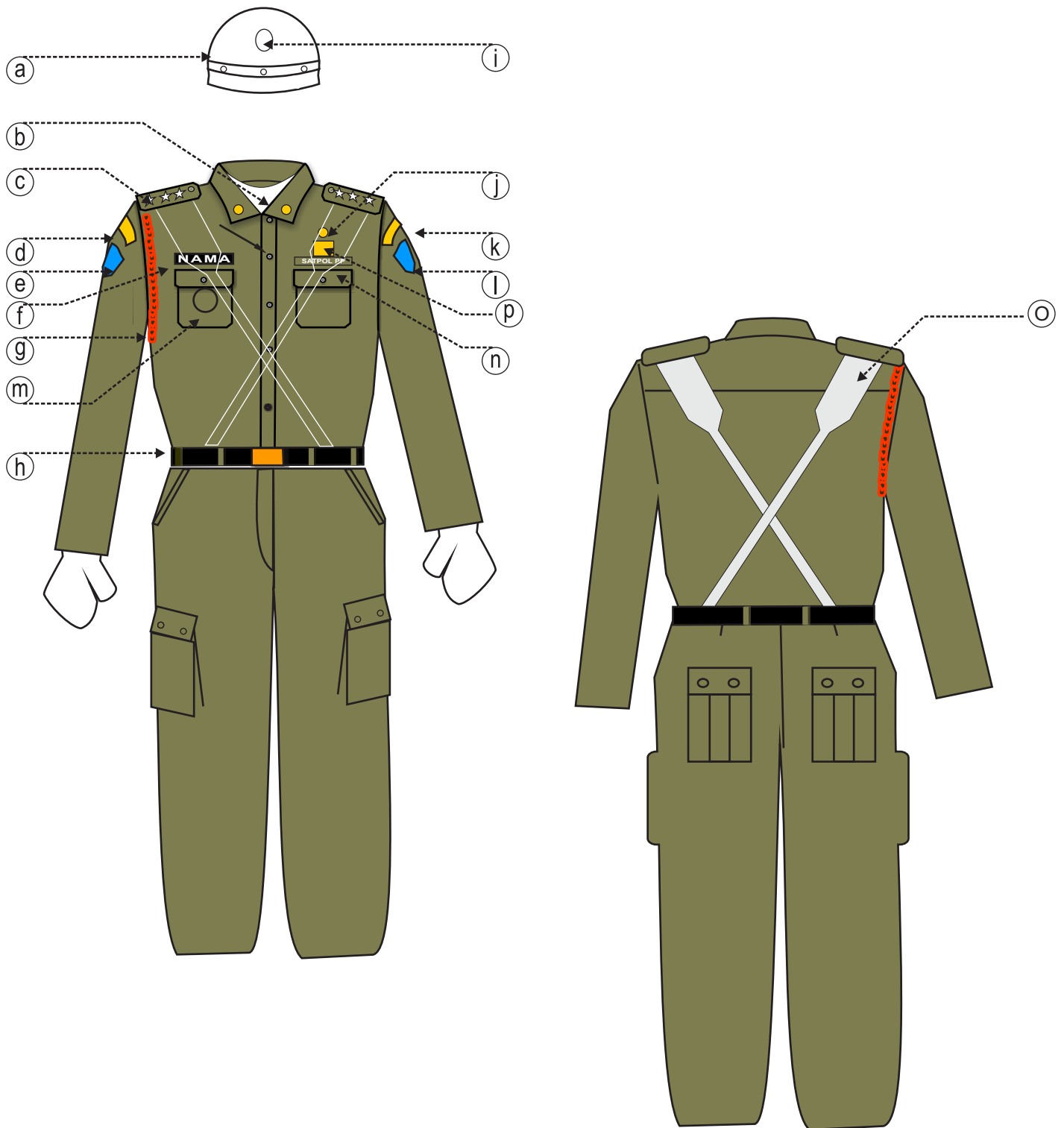

KETERANGAN :

Warna : Keki Tua Kehijau hijauan

- | | | |
|---------------------------|-----------------------------------|------------------------|
| a.. Helm | g . Tali Peluit | l . Logo Kab. Kediri |
| b.. Kaos Oblong | h . Ikat Pinggang Berlambang | m . Tanda Jabatan |
| c.. Tanda Pangkat | . Pol PP | n . Tulisan Pol PP |
| d.. Tanda Lokasi Depdagri | i . Logo Pol PP | o . Bretel Warna Putih |
| e.. Logo Pol PP | j . Lencana Korpri | p . Lambang Pol PP |
| f . Papan Nama | k . Tanda Lokasi Kabupaten Kediri | |

8.1 MODEL PAKAIAN DINAS HARIAN (PDH) PENDAPATAN PRIA

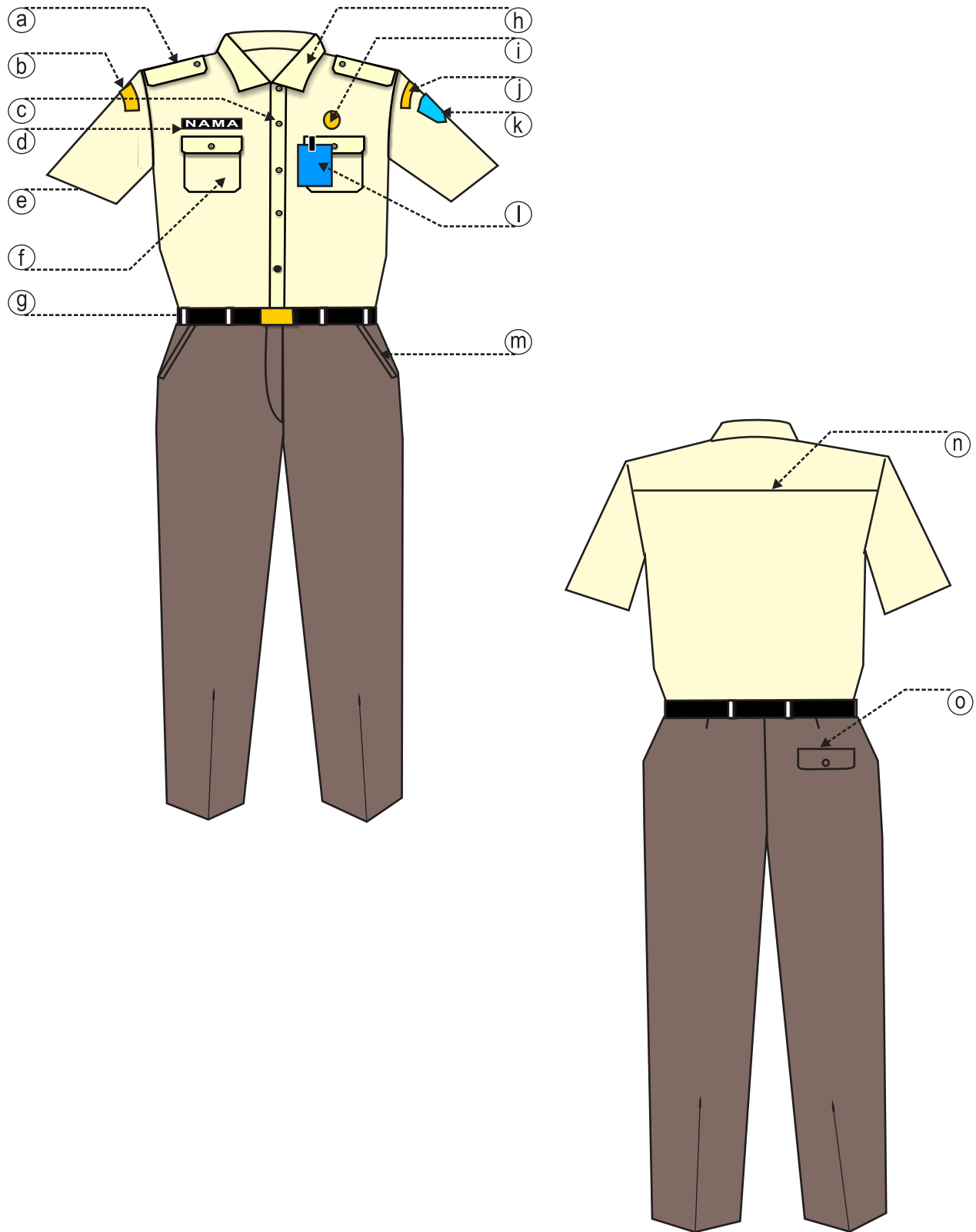

KETERANGAN :

a . Lidah bahu
 b . Tulisan Pemprov Jatim
 c . Kancing baju 5 buah
 d . Papan nama
 e . Lengan pendek
 f . Saku tertutup

g . Ikat pinggang
 h . Krah berdiri
 i . Lencana Korpri
 j . Tanda lokasi kab. Kediri
 k . Logo Kabupaten Kediri
 l . Tanda pengenal

m . Saku celana depan
 n . Sambungan bahu belakang
 o . Saku celana belakang

8.2 MODEL PAKAIAN DINAS HARIAN (PDH) PENDAPATAN WANITA BERJILBAB

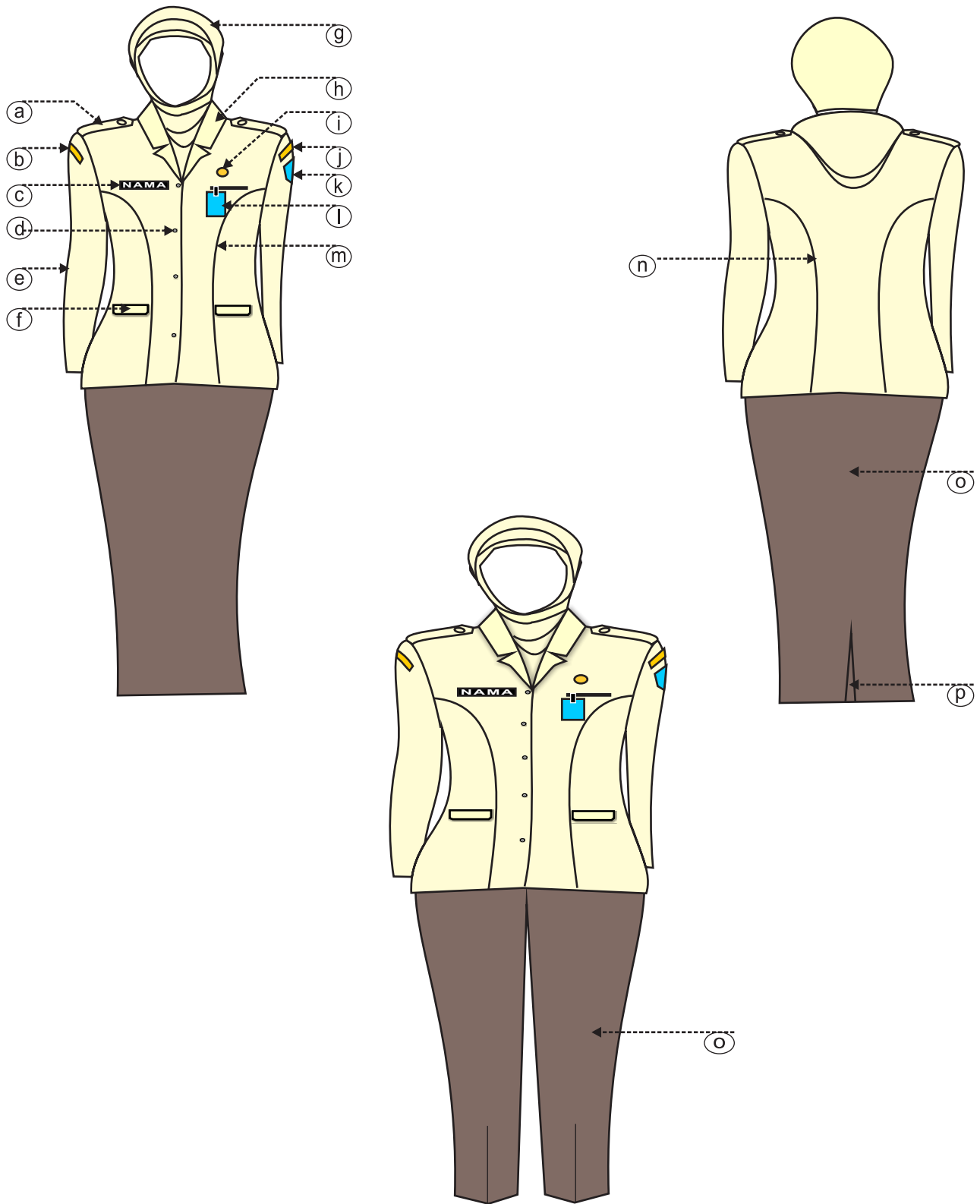

KETERANGAN :

a . Lidah bahu
 B . Tulisan Pemprov Jatim
 c . Papan nama
 d . Kancing baju 4 buah
 e . Lengan panjang
 f . Saku tertutup

g . Kerudung tidak bermotif
 h . Krah Rebah
 i . Lencana Korpri
 j . Tanda Lokasi Kabupaten Kediri
 k . Logo Kabupaten Kediri
 l . Tanda pengenalan

m . Kupnet depan
 n . Kupnet Belakang
 o . Rok Panjang / Celana
 p . Ploi / belahan rok bagian belakang

8.3 MODEL PAKAIAN DINAS LAPANGAN (PDL) PENDAPATAN PRIA

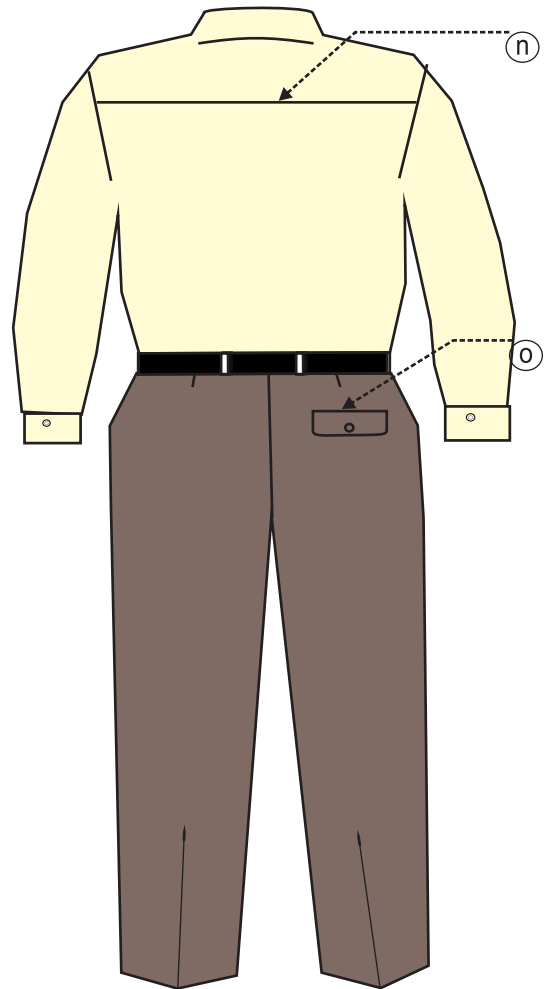
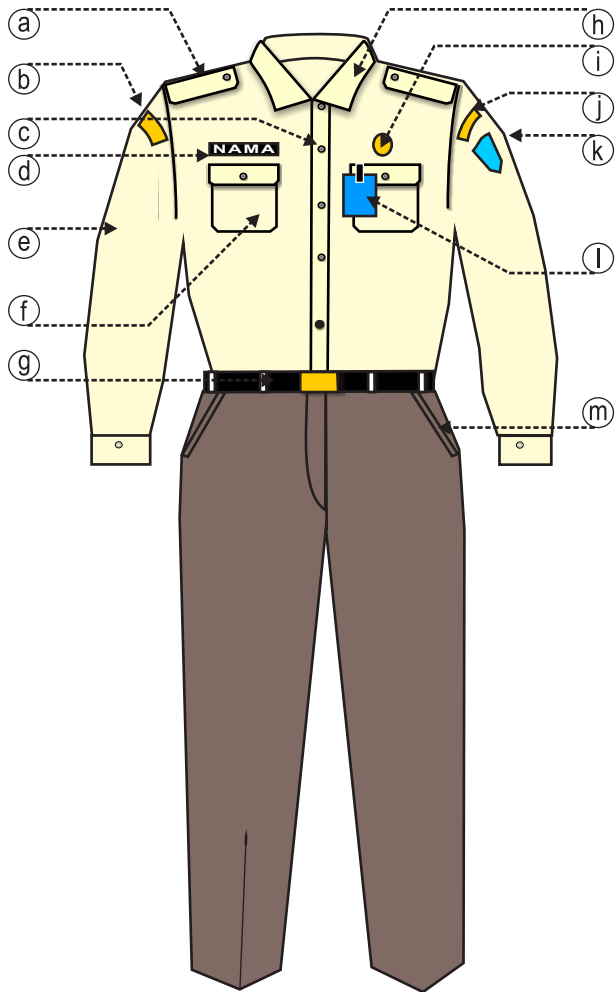

KETERANGAN :

- | | | |
|---------------------------|------------------------------|-----------------------------|
| a . Lidah bahu | g . Ikat pinggang | m . Saku celana depan |
| b . Tulisan Pemprov Jatim | h . Krah berdiri | n . Sambungan bahu belakang |
| c . Kancing baju 5 buah | i . Lencana Korpri | o . Saku celana belakang |
| d . Papan nama | j . Tanda lokasi Kab. Kediri | . |
| e . Lengan panjang | k . Logo Kabupaten Kediri | . |
| f . Saku tertutup | l . Tanda pengenalan | |

9.1 MODEL PAKAIAN DINAS HARIAN (PDH) PERHUBUNGAN PRIA

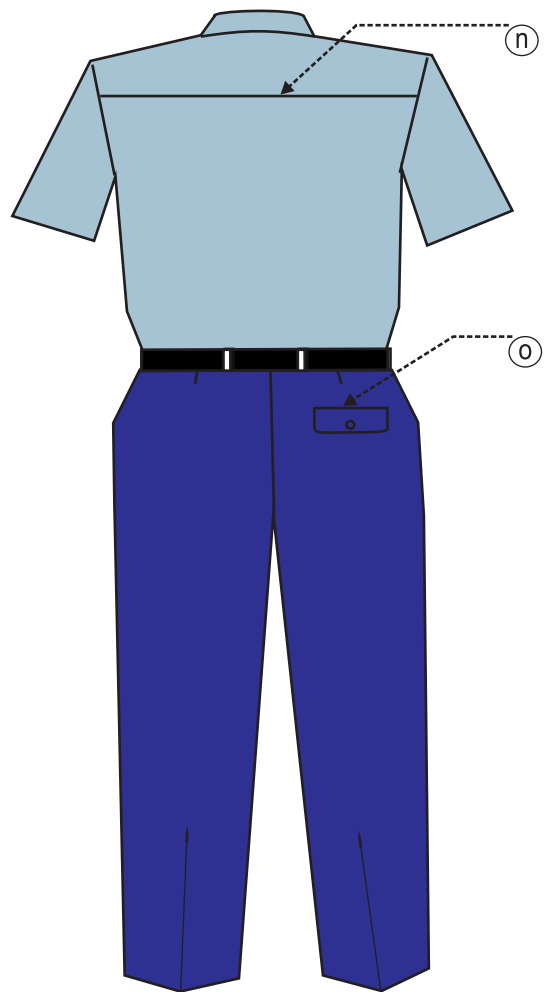
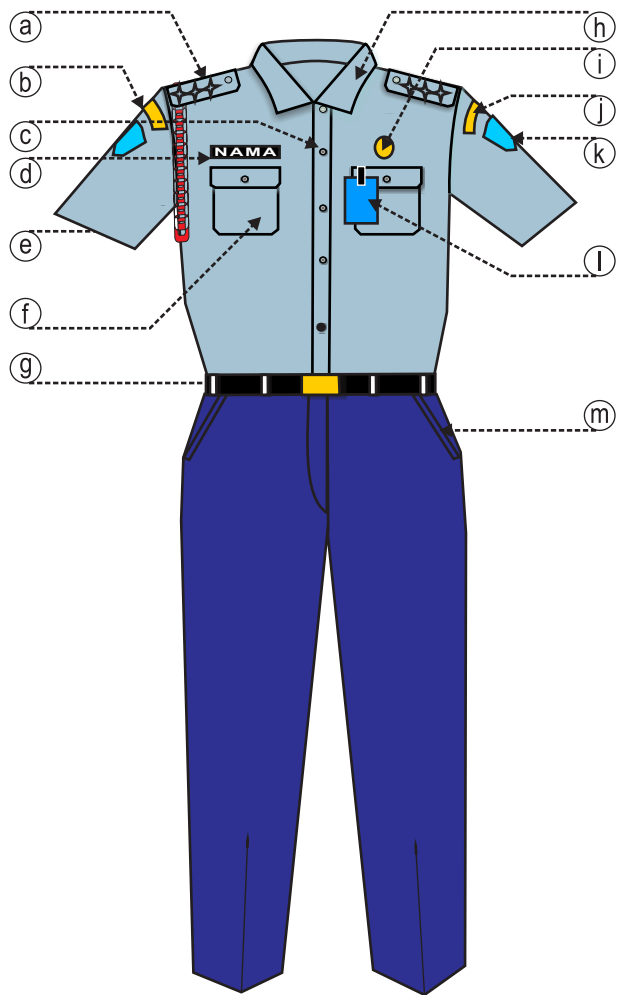

KETERANGAN :

- | | | |
|-------------------------|-----------------------------------|-----------------------------|
| a . Tanda pangkat | g . Ikat pinggang | m . Saku celana depan |
| b . Tulisan Perhubungan | h . Krah berdiri | N . Sambungan bahu belakang |
| c . Kancing baju 5 buah | i . Lencana Korpri | o . Saku celana belakang |
| d . Papan nama | j . Tanda lokasi Kabupaten Kediri | |
| e . Lengan pendek | k . Logo Kabupaten Kediri | |
| f . Saku tertutup | l . Tanda pengenalan | |

9.2 MODEL PAKAIAN DINAS HARIAN (PDH) PERHUBUNGAN WANITA

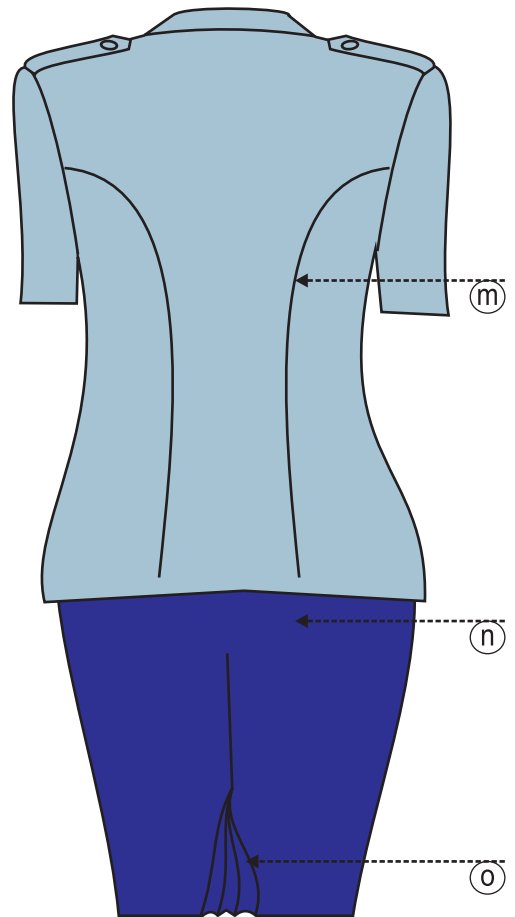
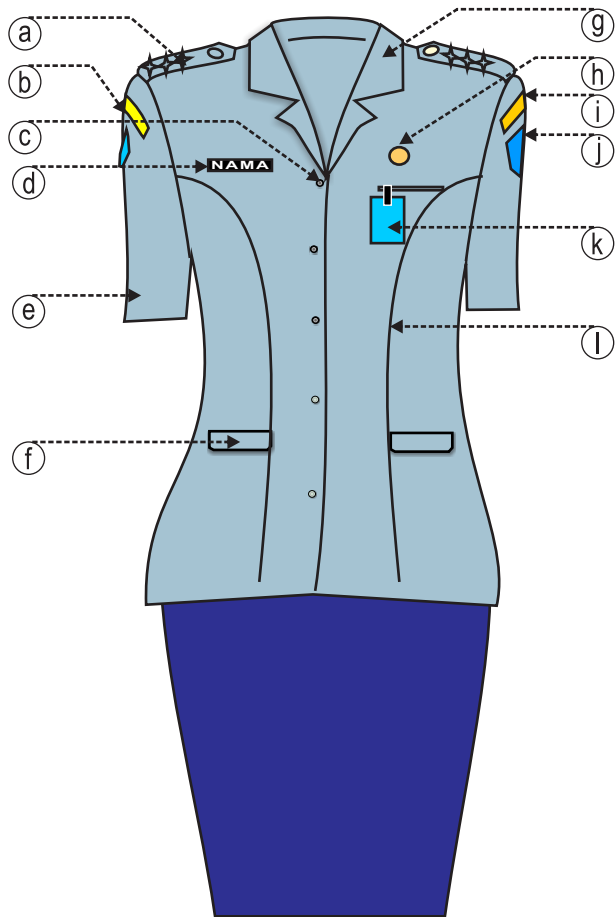

KETERANGAN :

- a . Tanda Pangkat
- b . Tulisan Perhubungan
- c . Kancing baju 4 buah
- d . Papan nama
- e . Lengan pendek
- f . Saku tertutup

- g . Krah Rebah
- h . Lencana Korpri
- i . Tanda Lokasi Kabupaten Kediri
- j . Logo Kabupaten Kediri
- k . Tanda pengenal
- l . Kupnat Baju depan

- m . Kupnat Baju Belakang
- n . Rok 15 cm dibawah lutut
- o . Plui Rok Belakang

9.3 MODEL PAKAIAN DINAS HARIAN (PDH) PERHUBUNGAN WANITA BERJILBAB

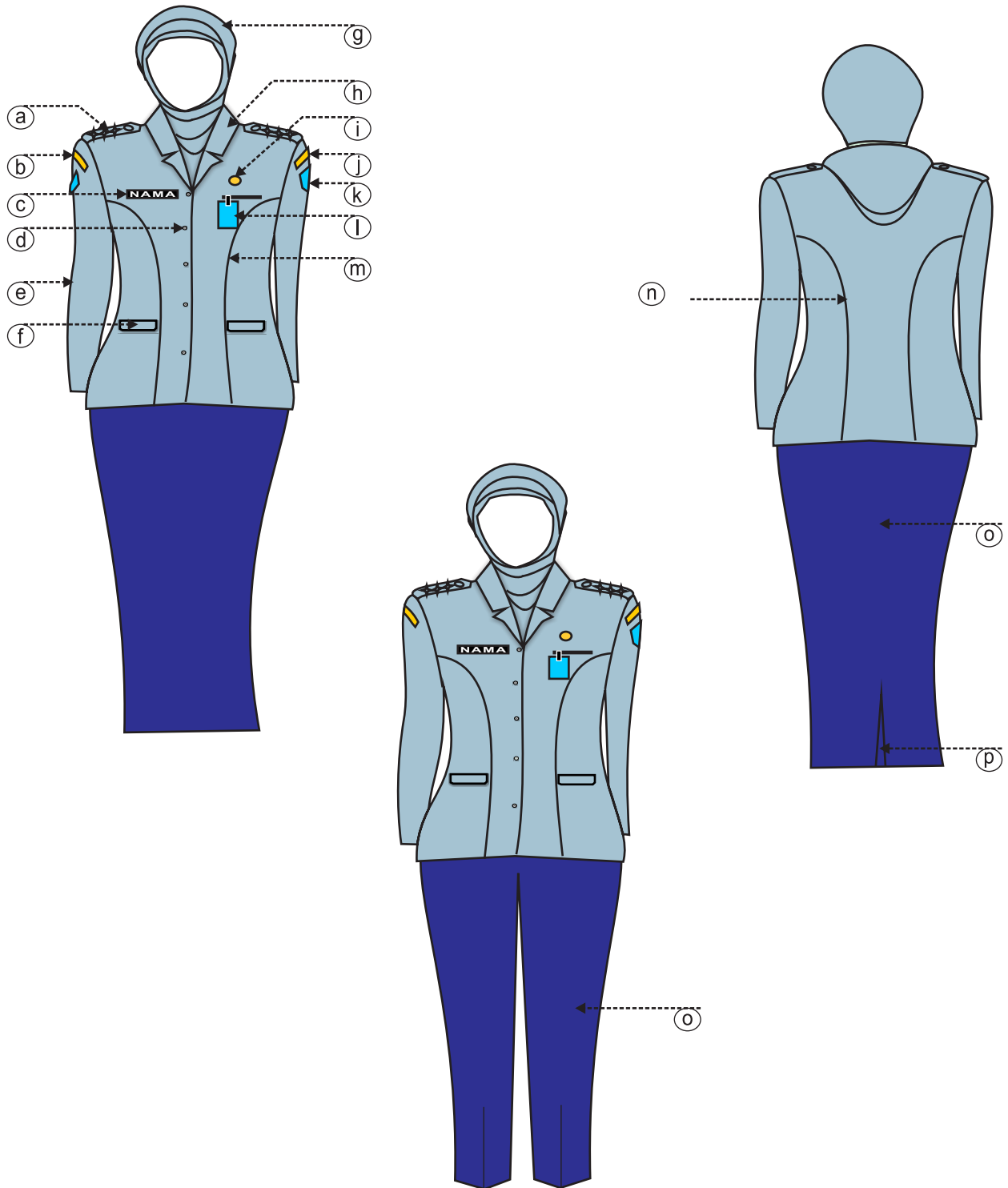

KETERANGAN :

a . Tanda pangkat
 b . Tulisan perhubungan
 c . Papan nama
 d . Kancing baju 4 buah
 e . Lengan panjang
 f . Saku tertutup

g . Kerudung tidak bermotif
 h . Kraah rebah
 i . Lencana Korpri
 j . Tanda lokasi Kabupaten Kediri
 k . Logo Kabupaten Kediri
 l . Tanda pengenalan

m . Kupnat baju depan
 N . Kupnat baju belakang
 o . Celana / rok panjang
 p . Plui rok belakang

9.4 MODEL PAKAIAN DINAS HARIAN (PDH) PERHUBUNGAN WANITA HAMIL

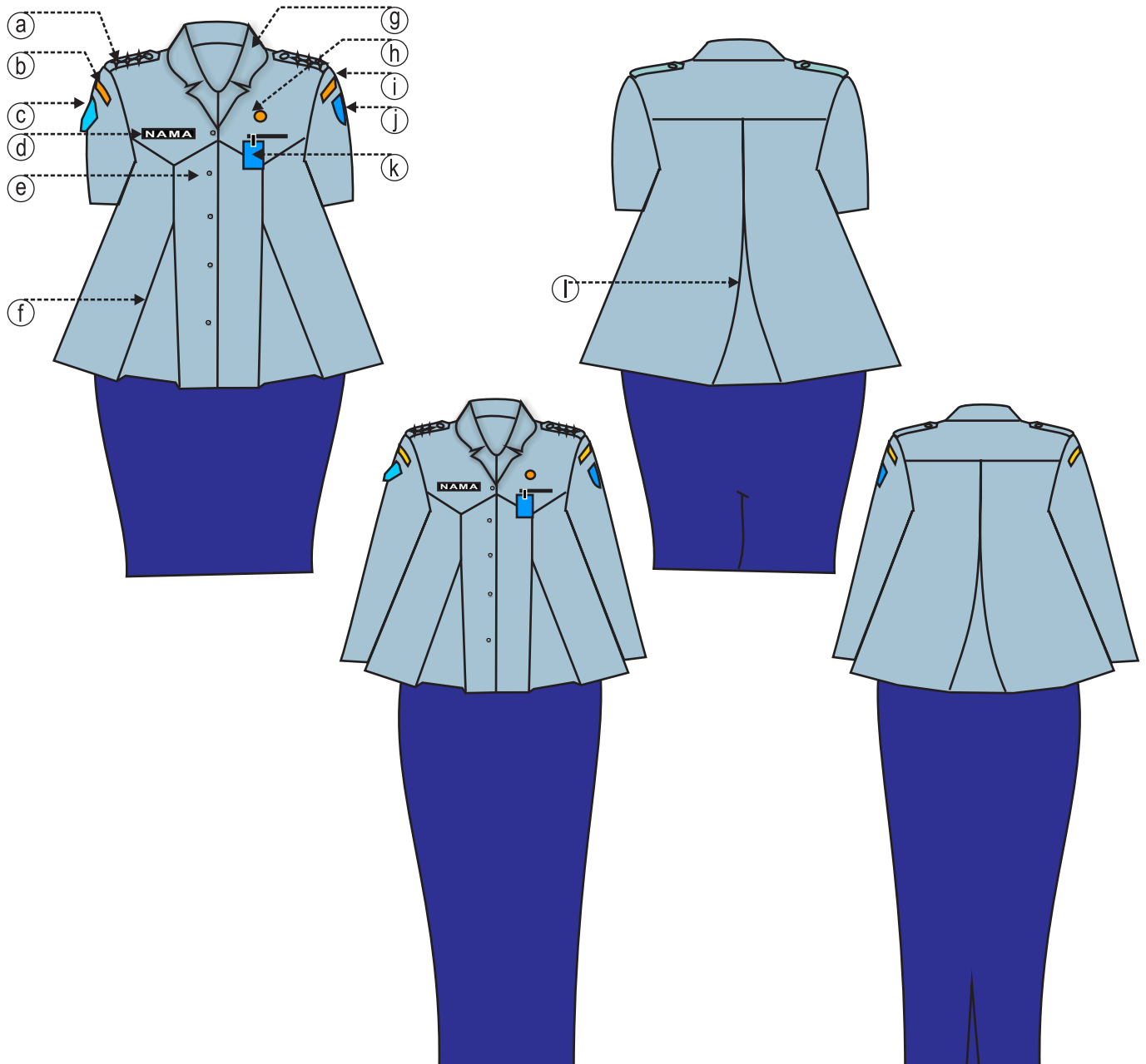

KETERANGAN :

- | | |
|-------------------------|-----------------------------------|
| a . Tanda pangkat | g . Krah berdiri |
| b . Tulisan perhubungan | h . Lencana Korpri |
| c . Lengan pendek | i . Tanda lokasi Kabupaten Kediri |
| d . Papan nama | j . Logo Kabupaten Kediri |
| e . Kancing baju 5 buah | k . Tanda pengenal |
| f . Plui baju depan | l . Plui baju belakang |

9.5 MODEL PAKAIAN DINAS LAPANGAN (PDL) PETUGAS TERMINAL PRIA

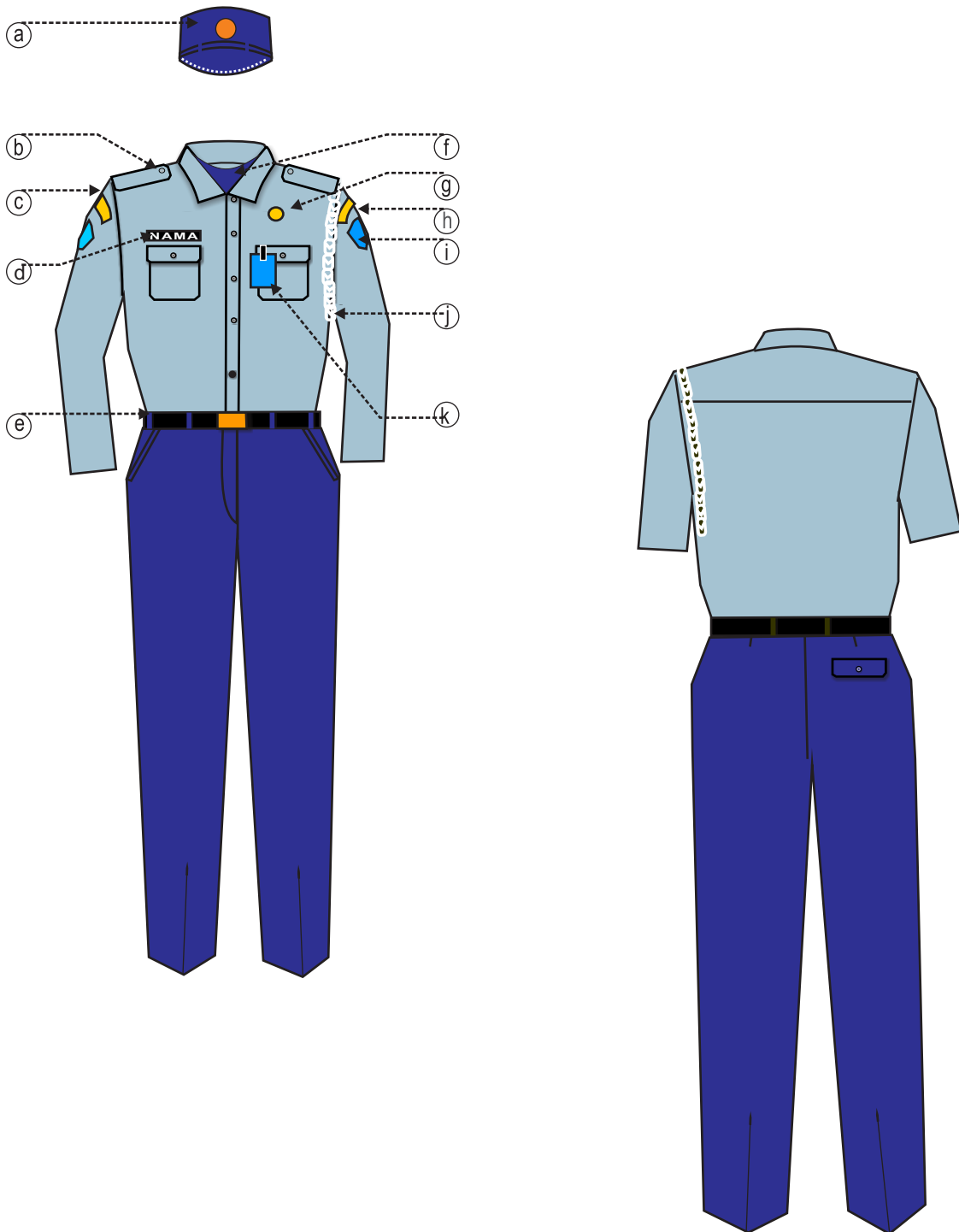

KETERANGAN :

- | | |
|---------------------------|-----------------------------------|
| a . Topi Jungle Pet | g . Lencana Korpri |
| b . Lidah bahu | h . Logo Kabupaten Kediri |
| c . Tulisan perhubungan | i . Tanda lokasi Kabupaten Kediri |
| d . Papan nama | j . Tali peluit |
| e . Ikat Pinggang | k . Tanda pengenal |
| f . Kaos Dalam Warna Biru | . |

9.6 MODEL PAKAIAN DINAS LAPANGAN (PDL) PETUGAS PENGATUR LALULINTAS DAN ANGKUTAN JALAN PRIA dan WANITA

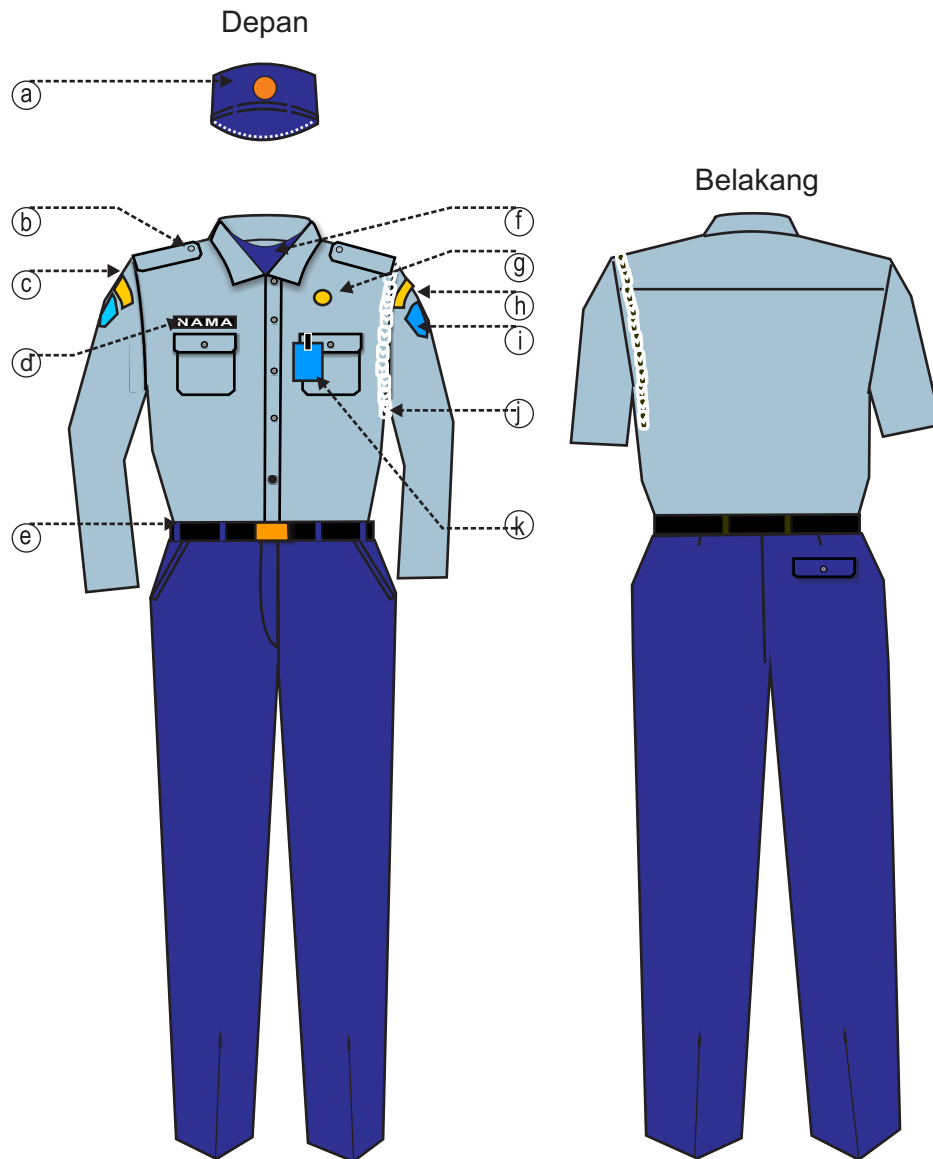

KETERANGAN :

- | | |
|---------------------------|-----------------------------------|
| a . Topi Jungle Pet | g . Lencana Korpri |
| b . Lidah Bahu | h . Tanda Lokasi Kabupaten Kediri |
| c . Tulisan Perhubungan | i . Logo kabupaten Kediri |
| d . Papan Nama | j . Tali Peluit |
| e . Ikat Pinggang | k . Tanda Pengenal |
| f . Kaos dalam warna biru | . |

9.7 MODEL PAKAIAN DINAS LAPANGAN (PDL) PETUGAS PEMERIKSA KENDARAAN BERMOTOR PRIA dan WANITA

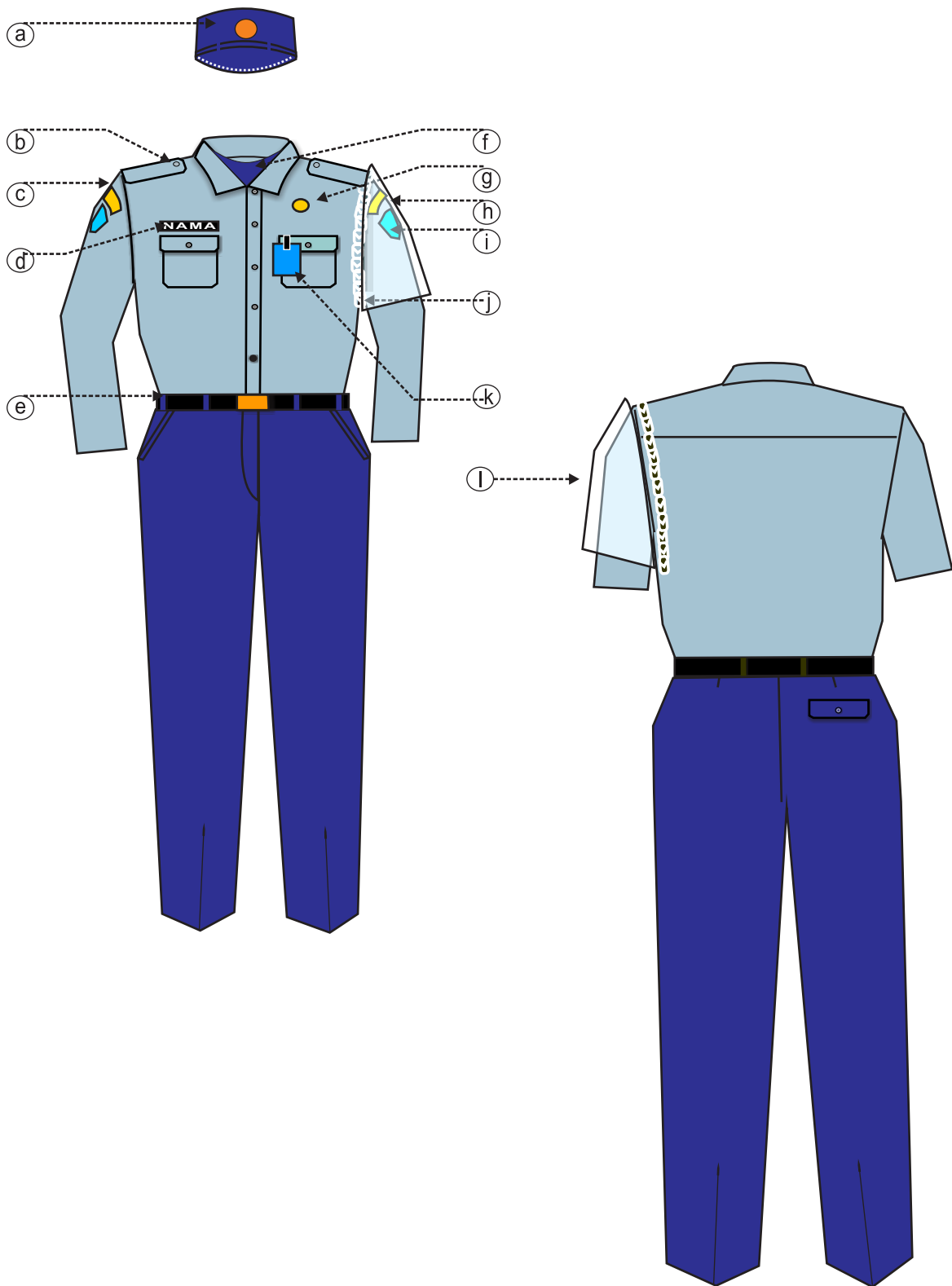

KETERANGAN :

- | | |
|---------------------------|-----------------------------------|
| a . Topi Jungle Pet | g . Lencana Korpri |
| b . Lidah bahu | h . Tanda Lokasi Kabupaten Kediri |
| c . Tulisan Perhubungan | i . Logo kabupaten Kediri |
| d . Papan Nama | j . Tali Peluit |
| e . Ikat Pinggang | k . Tanda Pengenal |
| f . Kaos Dalam Warna Biru | l . Tanda Khusus Pemeriksa |

9.8 MODEL PAKAIAN DINAS LAPANGAN (PDL) PETUGAS PENGUJI KENDARAAN BERMOTOR PRIA dan WANITA

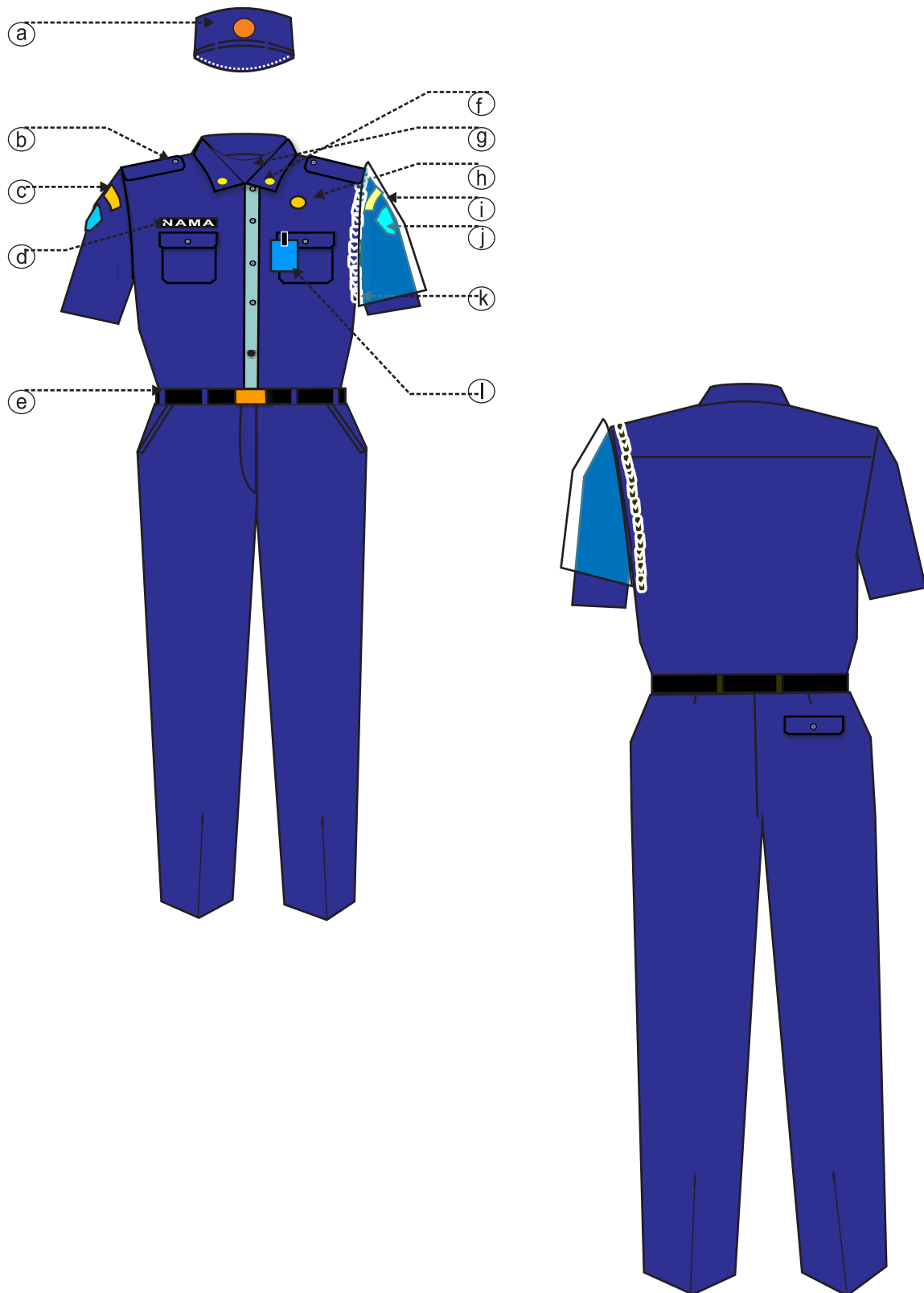

KETERANGAN :

- | | |
|-------------------------------|-----------------------------------|
| a . Topi Jungle Pet | g . Kaos Dalam Warna Biru |
| b . Lidah bahu | h . Lencana KORPRI |
| c . Tulisan Perhubungan | i . Tanda Lokasi Kabupaten Kediri |
| d . Papan Nama | j . logo kabupaten Kediri |
| e . Ikat Pinggang | k . Tali Peluit |
| f . Tanda Kualifikasi Penguji | l . Tanda Pengenal |

9.9 MODEL PAKAIAN DINAS LAPANGAN (PDL) PETUGAS PATROLI DAN PENGAWASAN
PRIA DAN WANITA

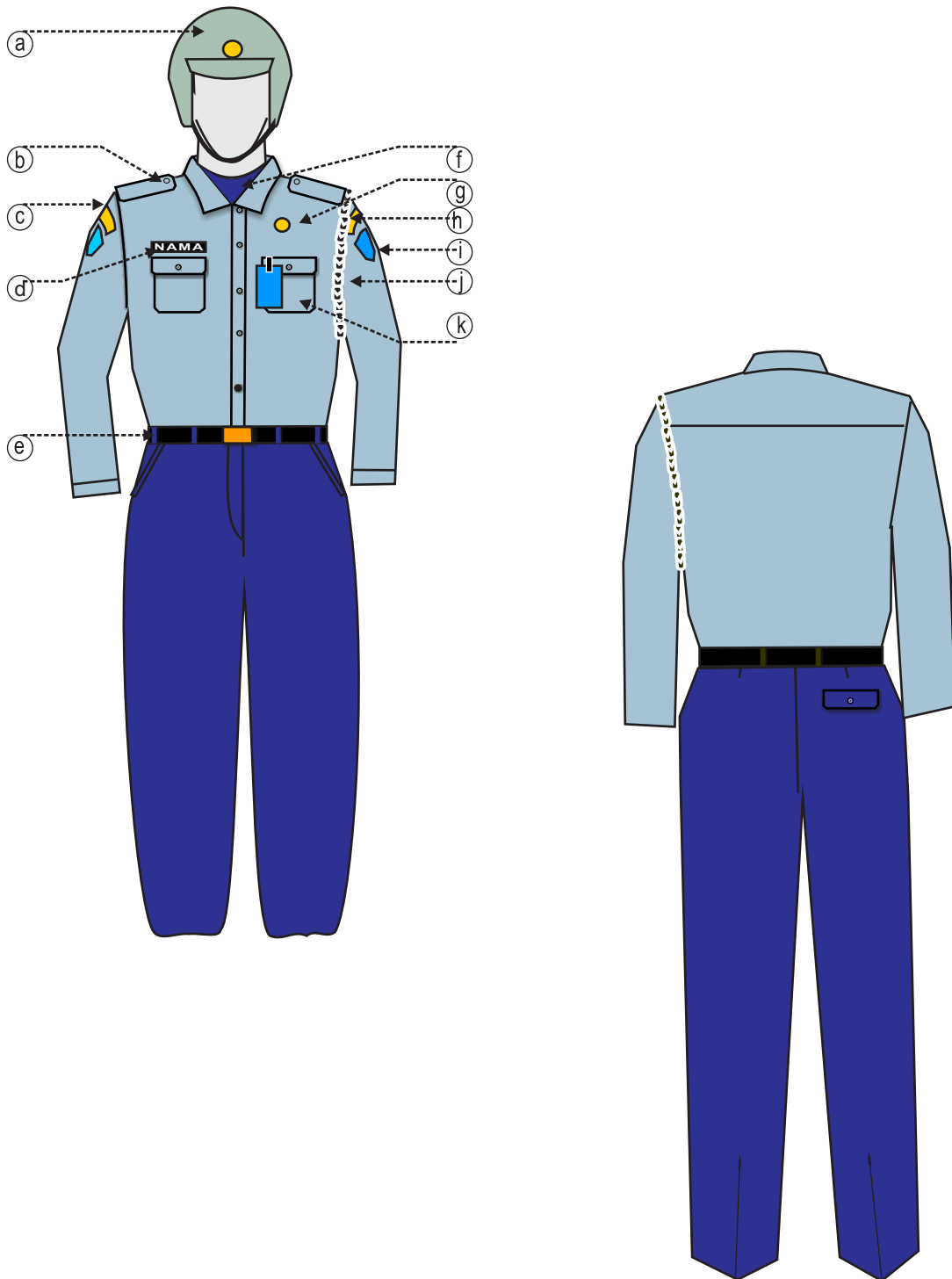

KETERANGAN :

-
- | | |
|--|-----------------------------------|
| a . Helm | f . Kaos Dalam Warna Biru |
| b . Lidah Bahu | g . Lencana Korpri |
| c . Tulisan Perhubungan | h . Tanda lokasi Kabupaten Kediri |
| d . Papan Nama | i . Logo Kabupaten Kediri |
| e . Ikat Pinggang berlambang Perhubungan | j . Tali Peluit |
| | k . Tanda Pengenal |

9.10 MODEL PAKAIAN DINAS LAPANGAN (PDL) PENYIDIK PEGAWAI NEGERI SIPIL PRIA

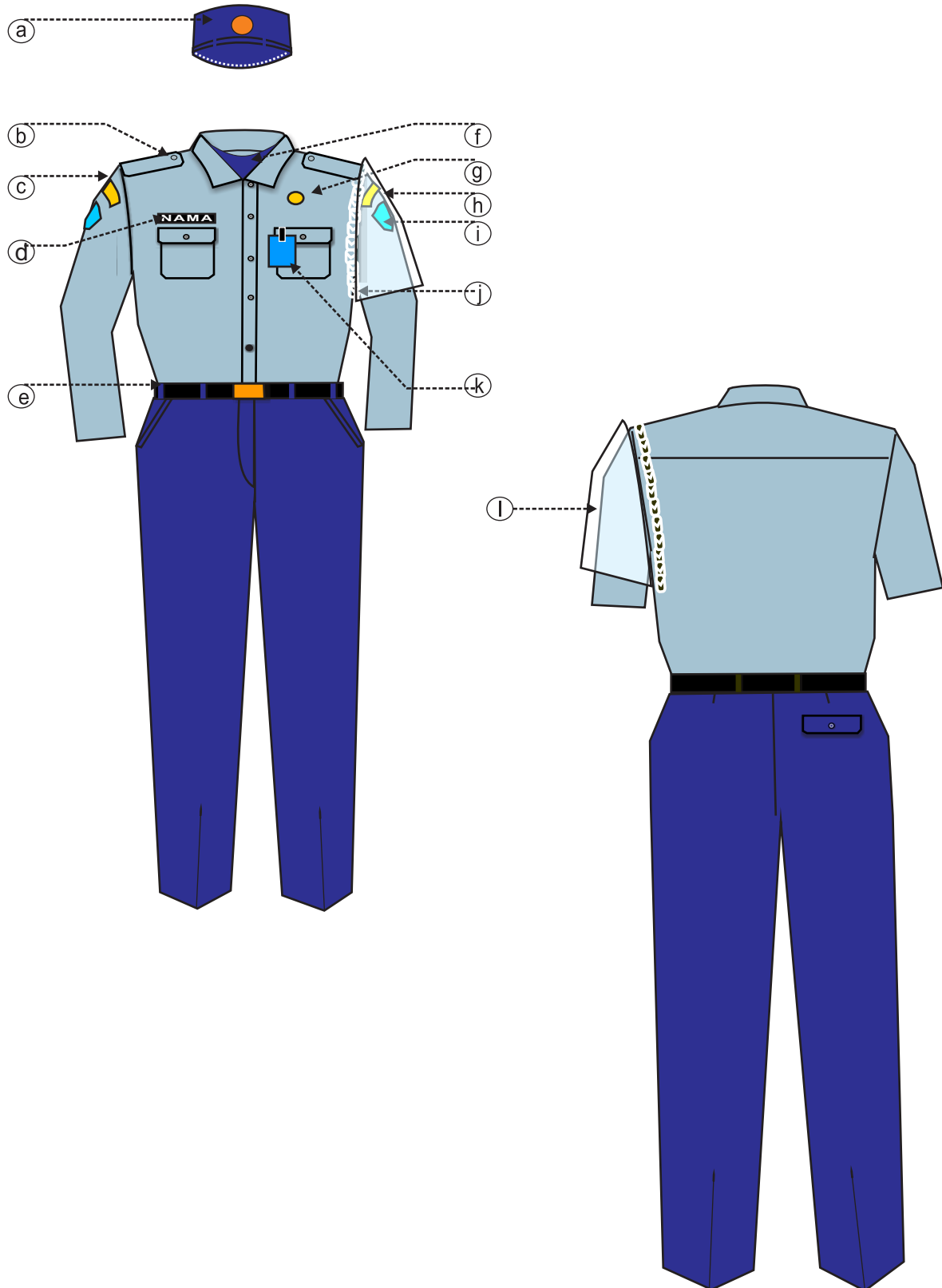

KETERANGAN :

- | | |
|---------------------------|-----------------------------------|
| a . Topi Jungle Pet | g . Lencana Korpri |
| b . Tanda Pangkat | h . Tanda lokasi Kabupaten Kediri |
| c . Tulisan Perhubungan | i . Logo kabupaten Kediri |
| d . Papan Nama | j . Tali Peluit |
| e . Ikat Pinggang | k . Tanda Pengenal |
| f . Kaos Dalam Warna Biru | l . Tanda Penyidik PNS |

9.11 MODEL PAKAIAN DINAS LAPANGAN (PDL) PENYIDIK PEGAWAI NEGERI SIPIL WANITA

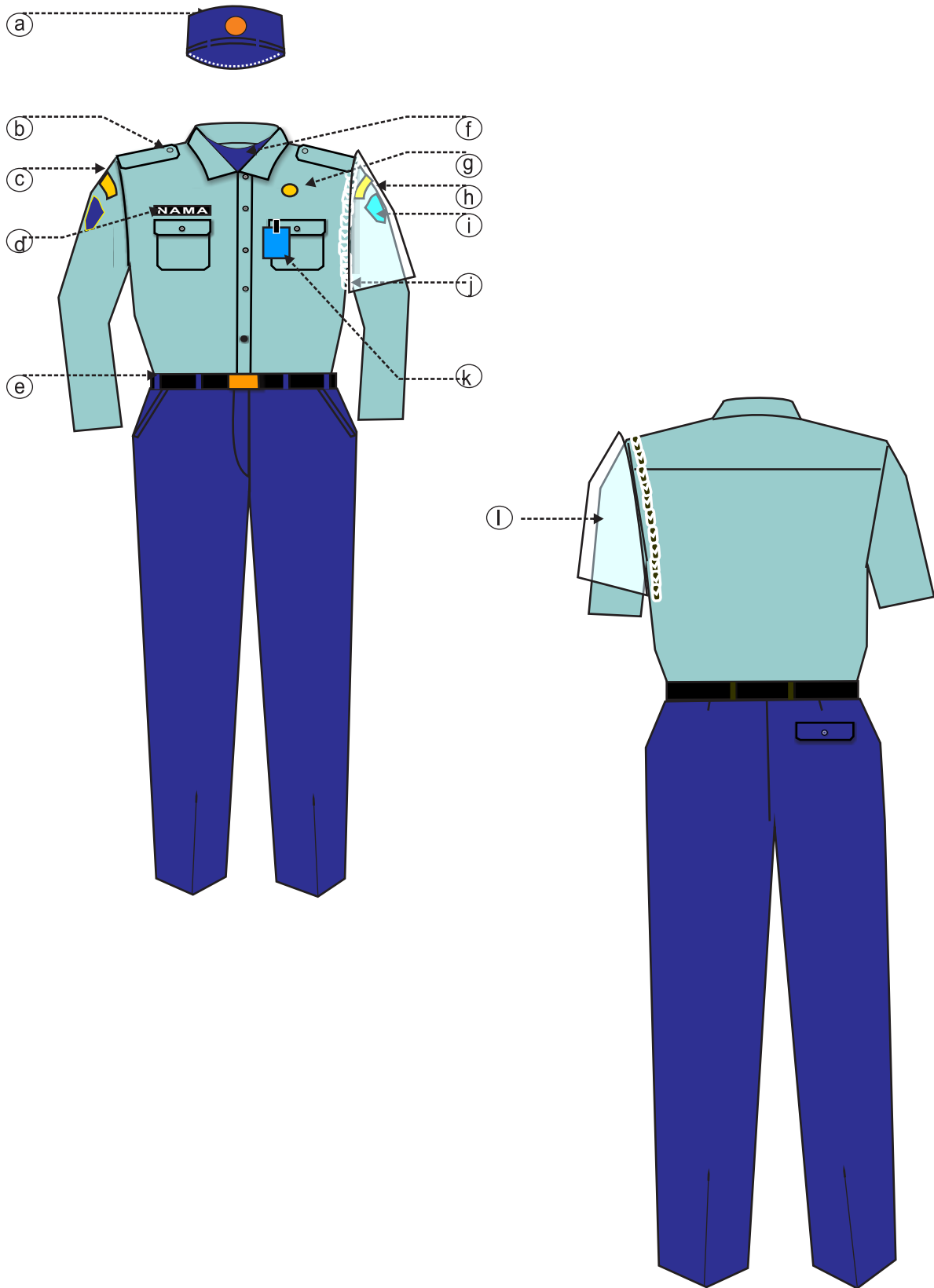

KETERANGAN :

-
- | | |
|---------------------------|-----------------------------------|
| a . Topi Jungle Pet | g . Lencana KORPRI |
| b . Tanda Pangkat | h . Tanda lokasi Kabupaten Kediri |
| c . Tulisan Perhubungan | i . Logo kabupaten Kediri |
| d . Papan Nama | j . Tali Peluit |
| e . Ikat Pinggang | k . Tanda Pengenal |
| f . Kaos Dalam Warna Biru | l . Tanda Penyidik PNS |

9.12 MODEL PAKAIAN DINAS UPACARA (PDU) PERHUBUNGAN PRIA

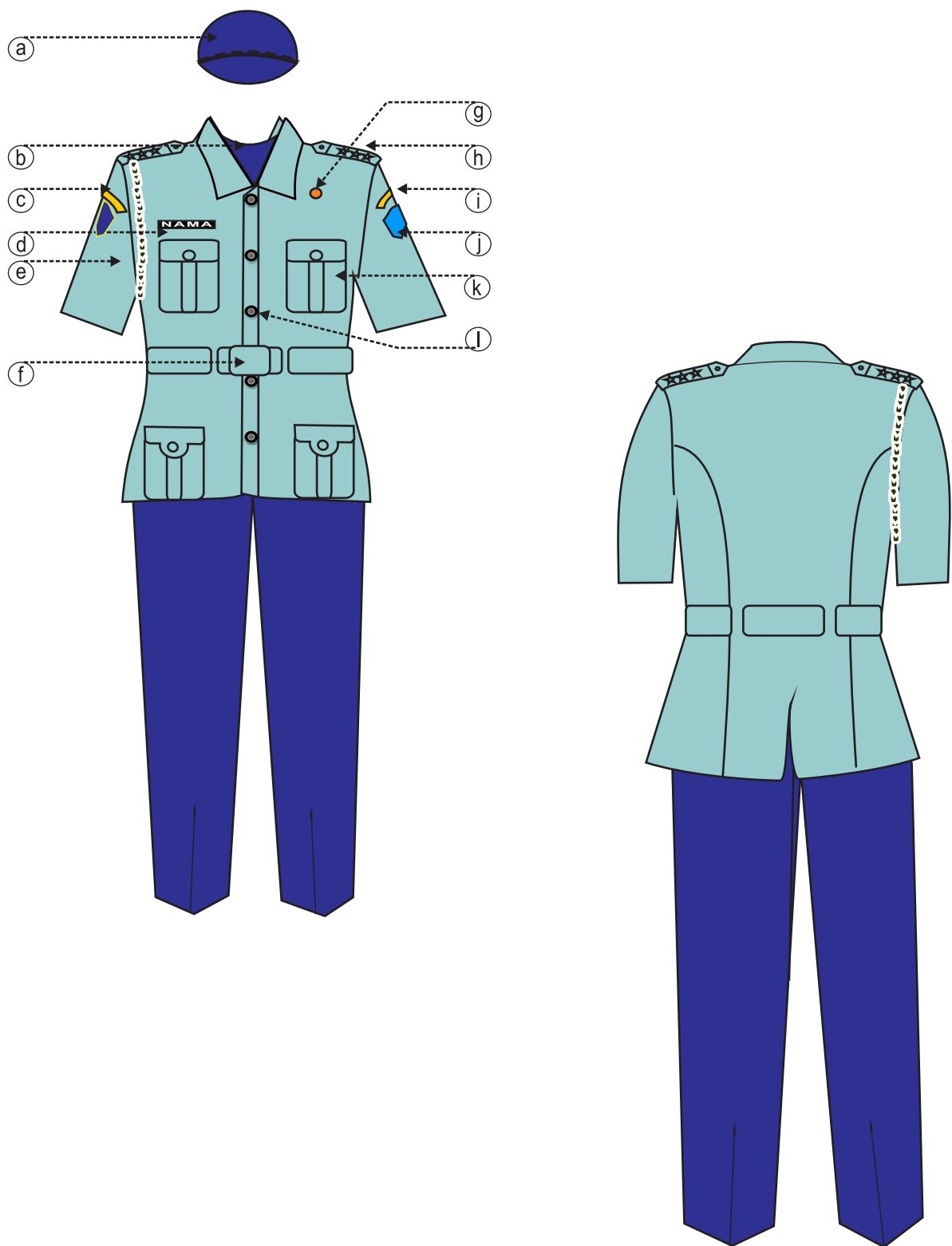

KETERANGAN :

- | | |
|--|-----------------------------------|
| a . Topi Lapangan Jungle pet | g . Lencana Korpri |
| b . Kaos dalam warna biru | h . Tanda Pangkat |
| c . Tulisan Perhubungan | i . Tanda Lokasi kabupaten Kediri |
| d . Papan Nama | j . Logo Kabupaten Kediri |
| e . Tali Peluit | k . Saku Tertutup 4 buah |
| f . Ikat Pinggang nilon Berlambang Perhubungan | l . Kancing berwarna Emas |

9.13 MODEL ROMPI WANITA



1. Rompi terbuat dari kain berwarna biru tua (dark blue).
2. Rompi dibuat dengan krah/leher model V Neck.
3. Pada bagian depan dilengkapi 3 (tiga) kancing berwarna biru.
4. Pada bagian depan bawah sebelah kanan dan kiri dilengkapi saku/kantong dengan tutup tanpa kancing.
5. Nama pegawai dibordir di sebelah kanan dan lencana lambang Kementerian Perhubungan dipasang di sebelah kiri seperti dalam contoh rompi.

9.14 MODEL ROMPI WANITA HAMIL



1. Rompi terbuat dari kain berwarna biru tua (darkblue).
2. Rompi dibuat dengan model tanpa lengan seperti pada contoh.
3. Ukuran panjang Rompi sampai dengan 5 cm di bawah lutut atau sampai mata kaki.
4. Pada bagian Depan dibawah dada Rompi diberi belahan tertutup
5. Pada bagian belakang bawah Rompi diberi belahan tertutup setinggi 10 cm
6. Rompi dipasang badge nama pegawai di sebelah kanan dan lencana lambang Kementerian Perhubungan di sebelah kiri seperti dalam contoh rompi.
7. PDH digunakan di dalam Rompi.

9.15 MODEL PAKAIAN DINAS UPACARA (PDU) PERHUBUNGAN WANITA

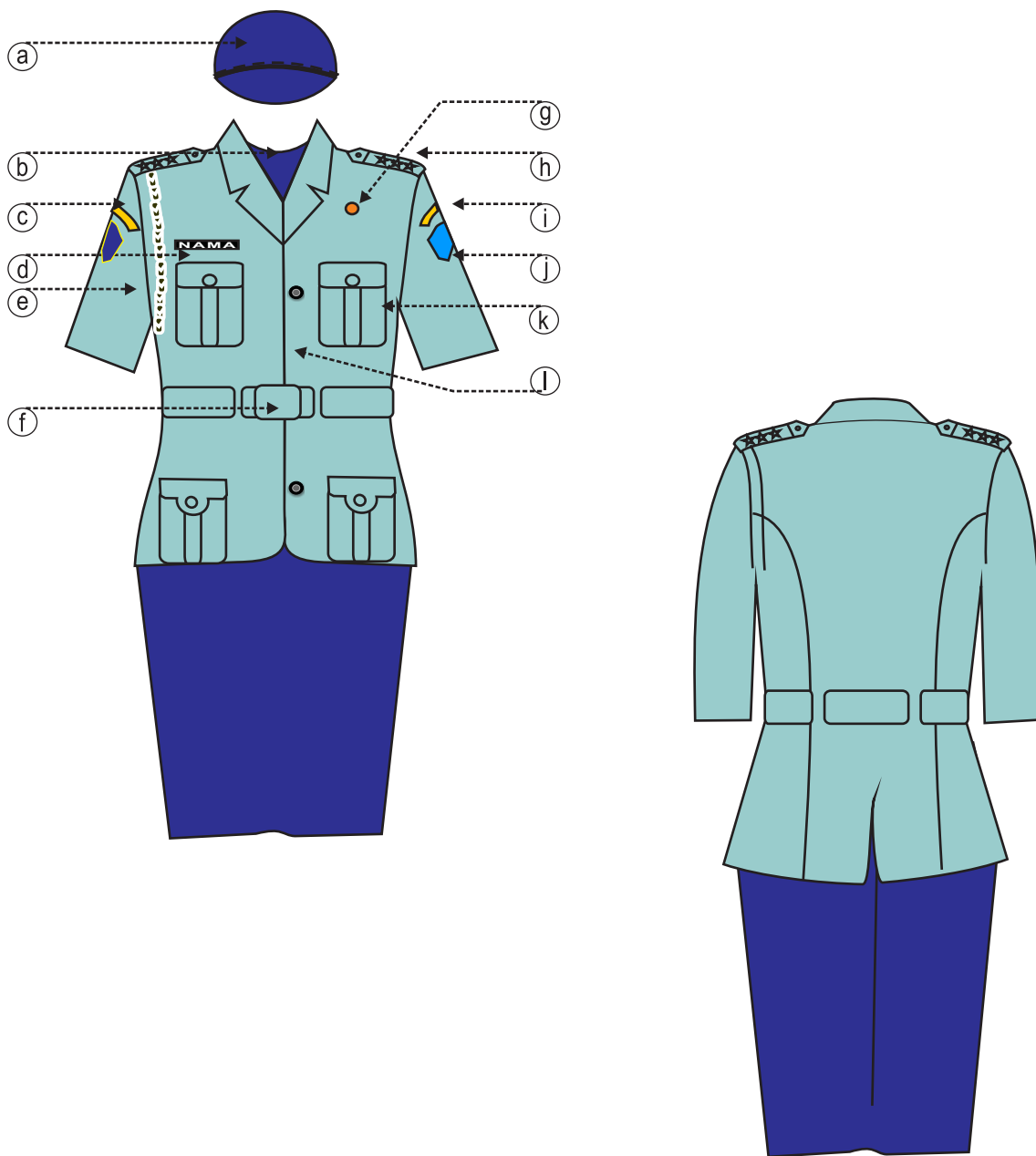

KETERANGAN :

- | | |
|--|-----------------------------------|
| a . Topi Lapangan Jungle pet | g . Lencana Korpri |
| b . Kaos dalam warna biru | h . Tanda Pangkat |
| c . Tulisan Perhubungan | i . Tanda Lokasi kabupaten Kediri |
| d . Papan Nama | j . Logo Kabupaten Kediri |
| e . Tali Peluit | k . Saku Tertutup 4 buah |
| f . Ikat Pinggang nilon Berlambang Perhubungan | l . Kancing berwarna Emas |

9.16 MODEL PAKAIAN DINAS UPACARA (PDU) PERHUBUNGAN WANITA BERJILBAB

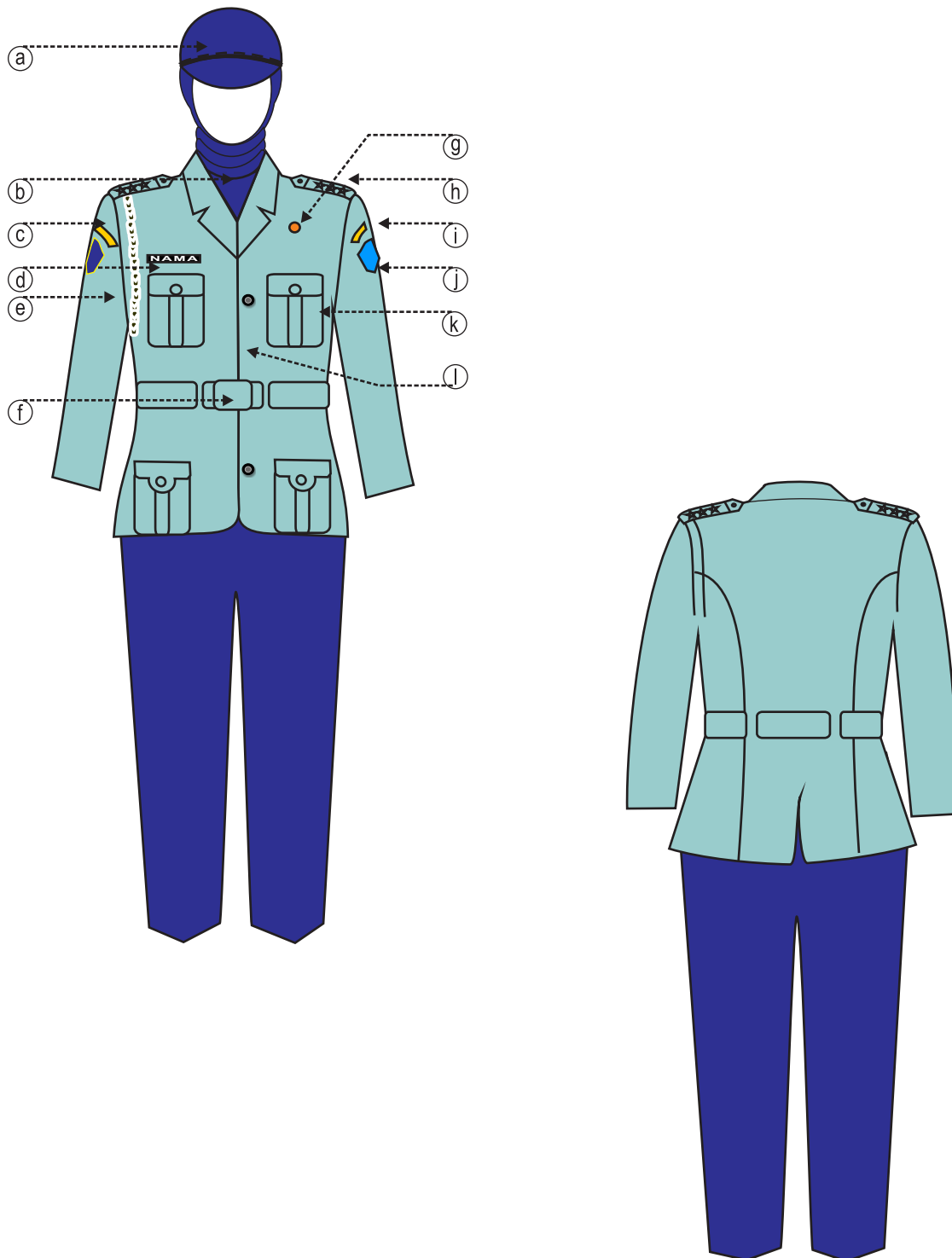

KETERANGAN :

- | | |
|--|-----------------------------------|
| a . Topi Lapangan Jungle pet | g . Lencana Korpri |
| b . Kaos dalam warna biru | h . Tanda Pangkat |
| c . Tulisan Perhubungan | i . Tanda Lokasi kabupaten Kediri |
| d . Papan Nama | j . Logo Kabupaten Kediri |
| e . Tali Peluit | k . Saku Tertutup 4 buah |
| f . Ikat Pinggang nilon Berlambang Perhubungan | l . Kancing berwarna Emas |

10.1 MODEL PAKAIAN DINAS HARIAN (PDH) PETUGAS PEMADAM KEBAKARAN PRIA

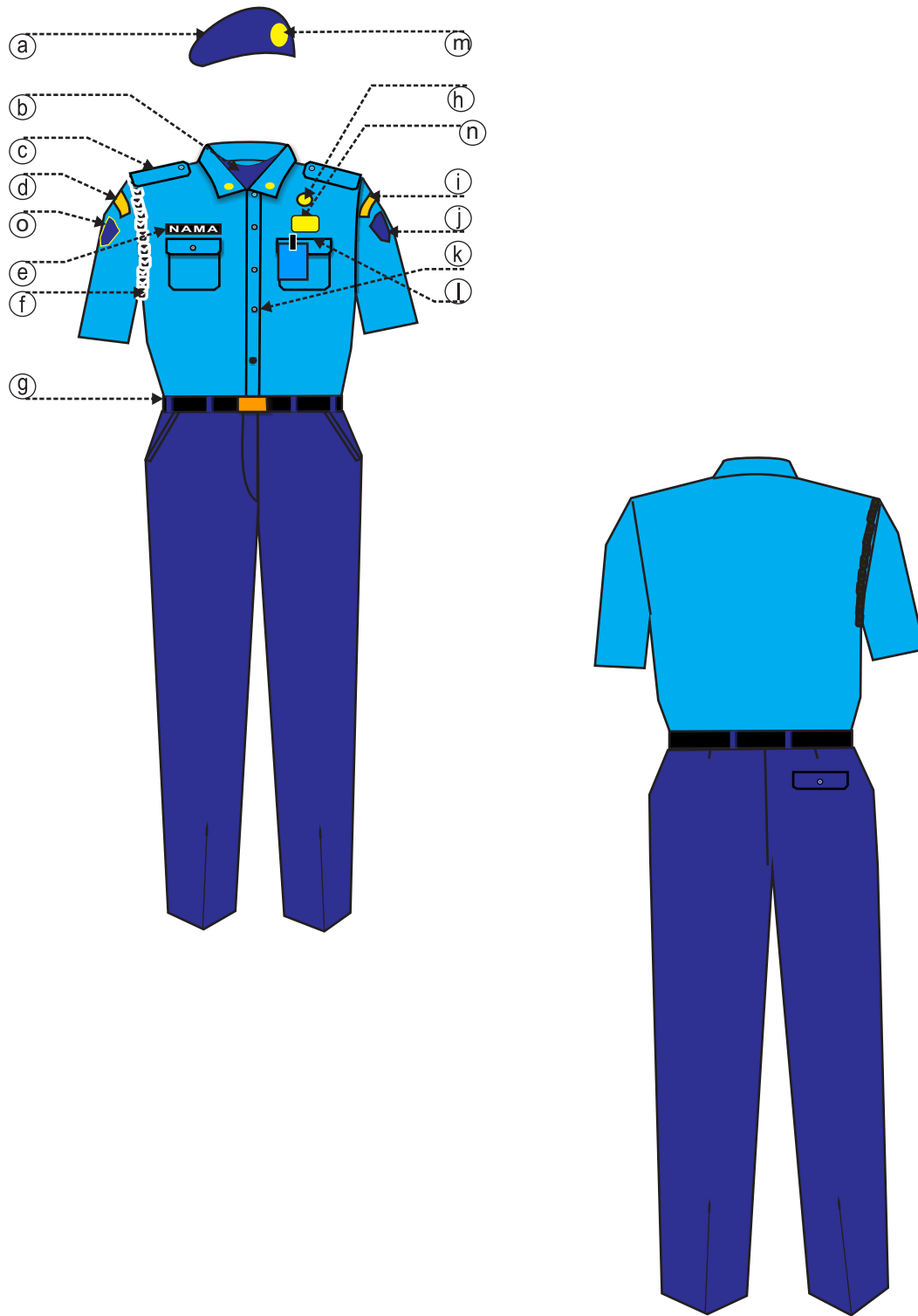

KETERANGAN :

- | | |
|-------------------------------|-----------------------------------|
| a.. Topi lapangan | i . Tanda Lokasi Kabupaten Kediri |
| b.. Kaos Oblong | j . Logo Kab. Kediri |
| c.. Lidah Bahu | k . Kancing baju 5 buah |
| d.. Tulisan Pemadam Kebakaran | l . Tanda Pengenal |
| e.. Papan Nama | m. Lambang Pemadam Kebakaran |
| f . Tali Peluit | n . Brefet |
| g . Ikat Pinggang Kecil | o . Lambang Pemadam Kebakaran |
| h . Lencana KORPRI | . |

10.2 MODEL PAKAIAN DINAS HARIAN (PDH) PETUGAS PEMADAM KEBAKARAN WANITA

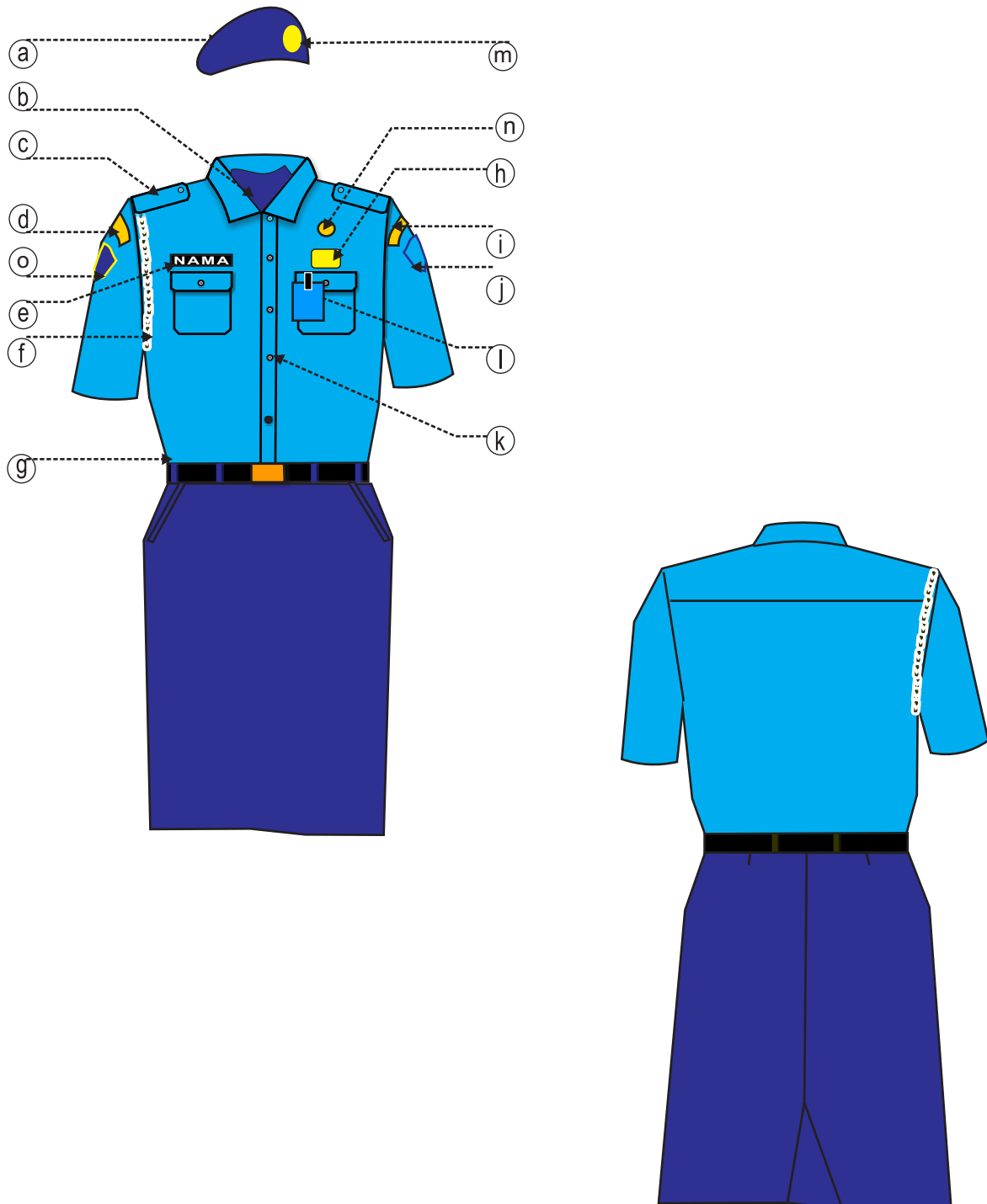

KETERANGAN :

- | | |
|-------------------------------|-----------------------------------|
| a.. Topi lapangan | i . Tanda Lokasi Kabupaten Kediri |
| b.. Kaos Oblong | j . Logo Kab. Kediri |
| c.. Lidah Bahu | k . Kancing baju 5 buah |
| d.. Tulisan Pemadam Kebakaran | l . Tanda Pengenal |
| e.. Papan Nama | m. Lambang Pemadam Kebakaran |
| f . Tali Peluit | n . Lencana KORPRI |
| g . Ikat Pinggang Kecil | o . Lambang Pemadam Kebakaran |
| h . Brefet | . |

10.3 MODEL PAKAIAN DINAS HARIAN (PDH) PETUGAS PEMADAM KEBAKARAN WANITA BERJILBAB

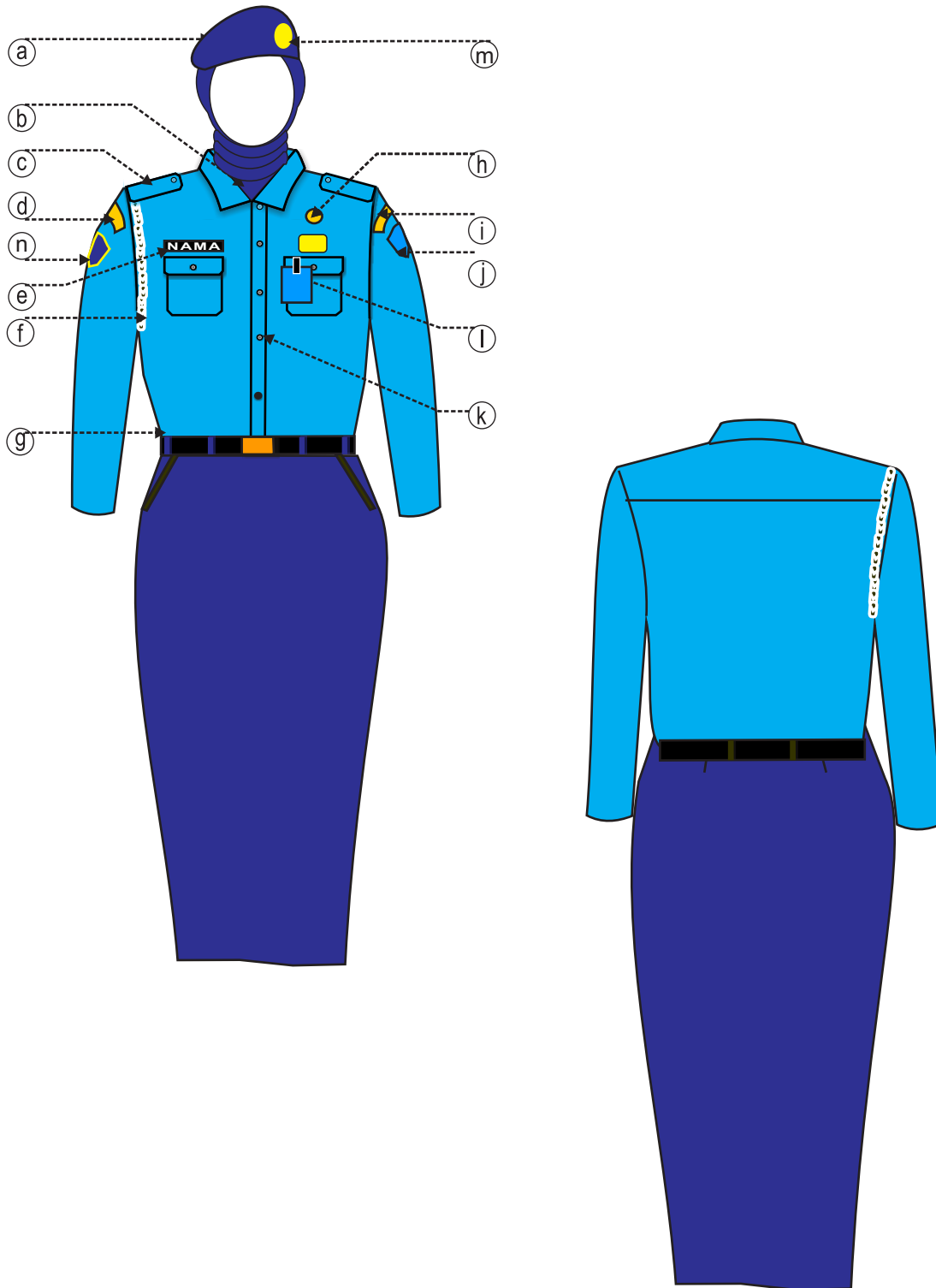

KETERANGAN :

- | | |
|-------------------------------|-----------------------------------|
| a.. Topi lapangan | h . Lencana KORPRI |
| b.. Kaos Oblong | i . Tanda Lokasi Kabupaten Kediri |
| c.. Lidah Bahu | j . Badge Kab. Kediri |
| d.. Tulisan Pemadam Kebakaran | k . Kancing baju 4 buah |
| e.. Papan Nama | l . Tanda Pengenal |
| f . Tali Peluit | m. .Lambang pemadam kebakaran |
| g Ikat Pinggang Kecil | n .Lambang pemadam kebakaran |

10.4 MODEL PAKAIAN DINAS HARIAN (PDH) PETUGAS PEMADAM KEBAKARAN WANITA HAMIL

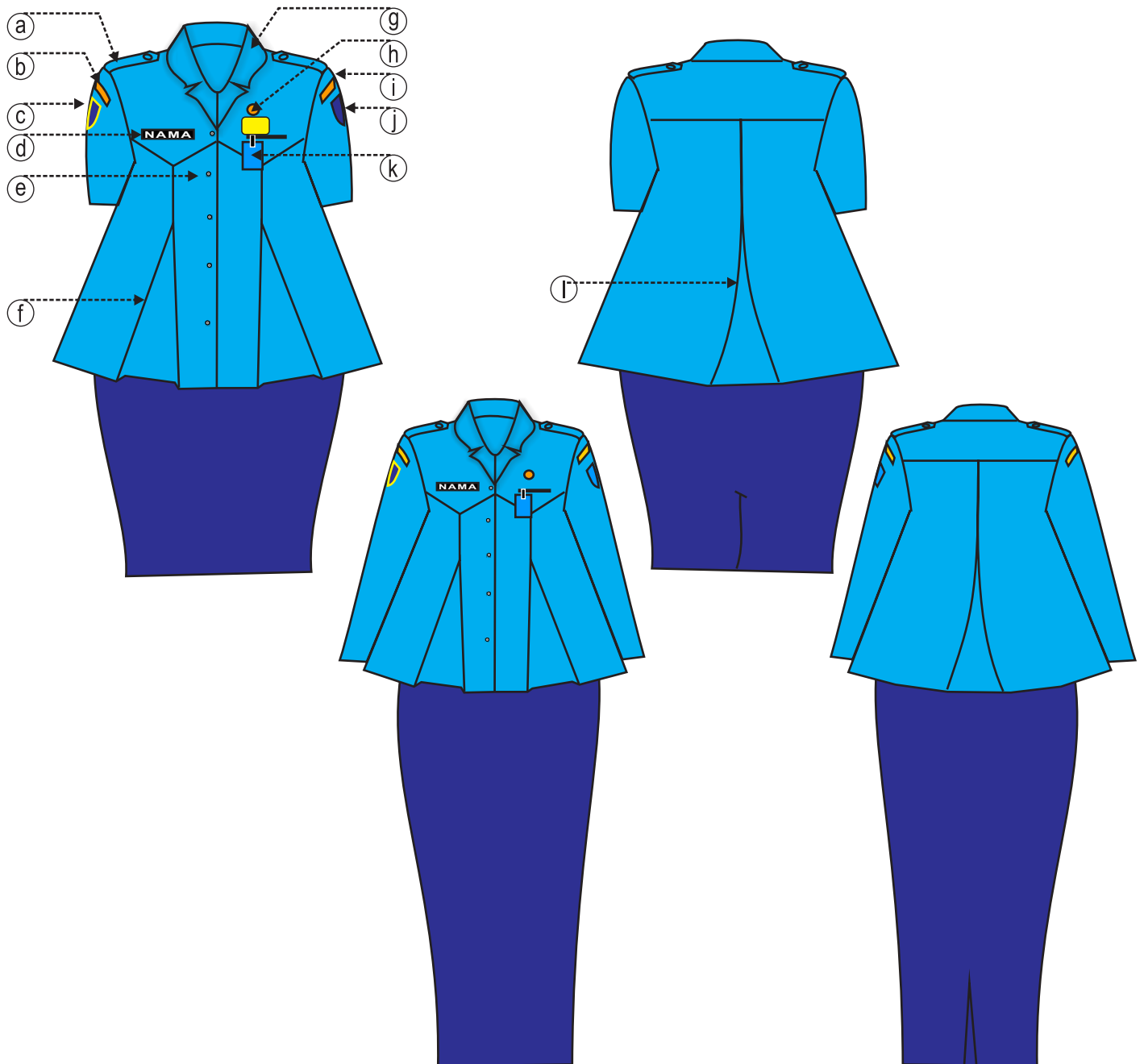

KETERANGAN :

- | | |
|-------------------------------|-----------------------------------|
| a . Lidah Bahu | g . Krah berdiri |
| b . Tulisan Pemadam Kebakaran | h . Lencana korpri |
| c . Lambang Pemadam Kebakaran | i . Tanda Lokasi Kabupaten Kediri |
| d . Papan nama | j . Logo Kabupaten Kediri |
| e . Kancing baju 5 buah | k . Tanda pengenalan |
| f . Plui Baju Depan | l . Plui Baju Belakang |

10.5 PAKAIAN DINAS LAPANGAN (PDL) PETUGAS PEMADAM KEBAKARAN PRIA DAN WANITA

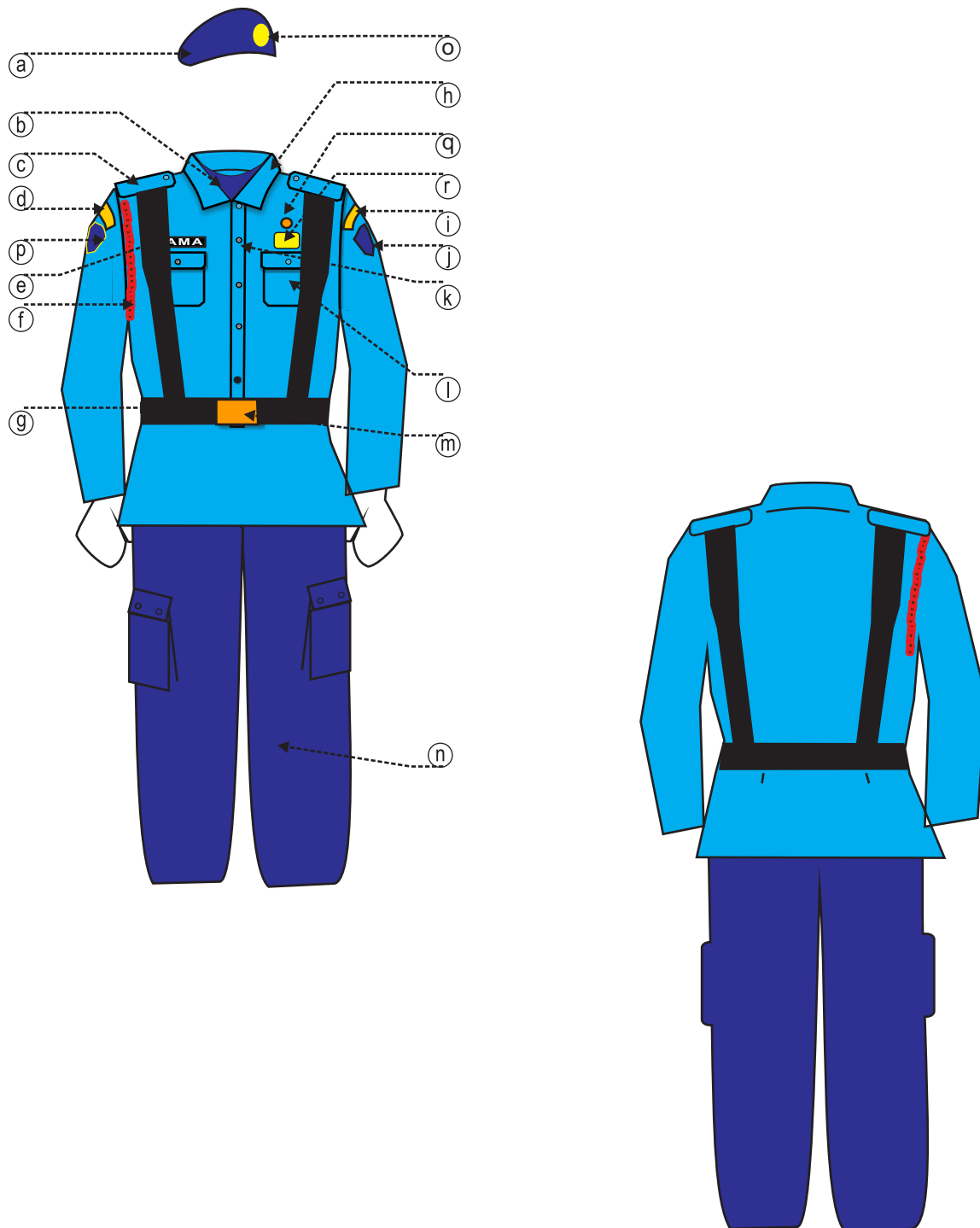

KETERANGAN :

Warna :

- a.. Topi lapangan
- b.. Kaos oblong
- c.. Lidah bahu
- d.. Tulisan pemadam kebakaran
- e.. Papan nama
- f. . Tali peluit

- g . Ikat pinggang kecil
- h . Krah baju
- i . Tanda lokasi kabupaten kediri
- j . Logo Kab. Kediri
- k . Kancing baju 5 buah
- l . 2 saku tertutup

- m . Couplerem
- n . Celana kempol
- o . Lambang pemadam kebakaran
- p . Lambang pemadam kebakaran
- q . Lencana Korpri
- r . Brefet

11.1 MODEL PAKAIAN DINAS HARIAN (PDH) PENDIDIKAN PRIA

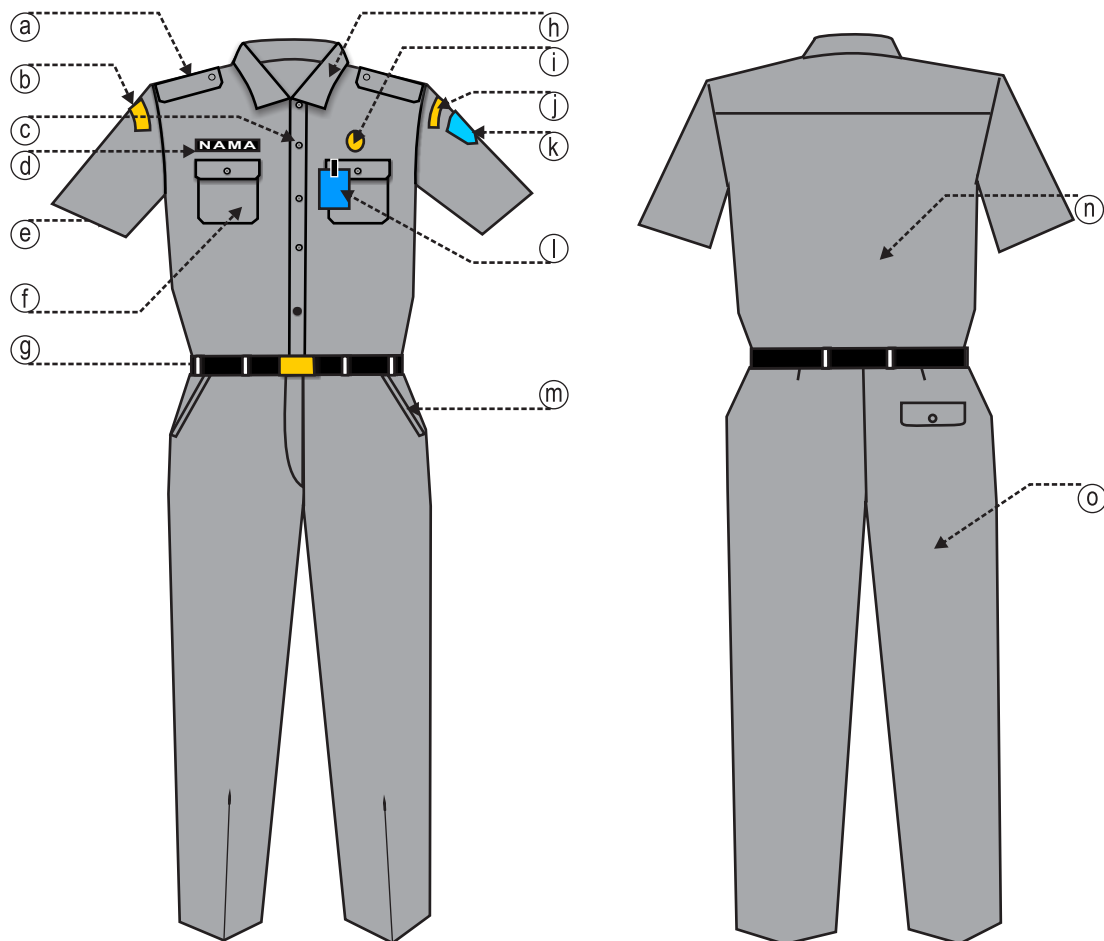

KETERANGAN :

Warna Abu-abu

- | | | |
|---------------------------|------------------------------|-----------------------------|
| a . Lidah bahu | g . Ikat pinggang | m . Saku celana depan |
| b . Tulisan Pemprov Jatim | h . Krah berdiri | N . Sambungan bahu belakang |
| c . Kancing baju 5 buah | i . Lencana korpri | o . Saku celana belakang |
| d . Papan nama | j . Tanda lokasi Kab. Kediri | . |
| e . Lengan pendek | k . Logo Kabupaten Kediri | . |
| f . Saku tertutup | l . Tanda pengenalan | |

11.2 MODEL PAKAIAN DINAS HARIAN (PDH) PENDIDIKAN WANITA

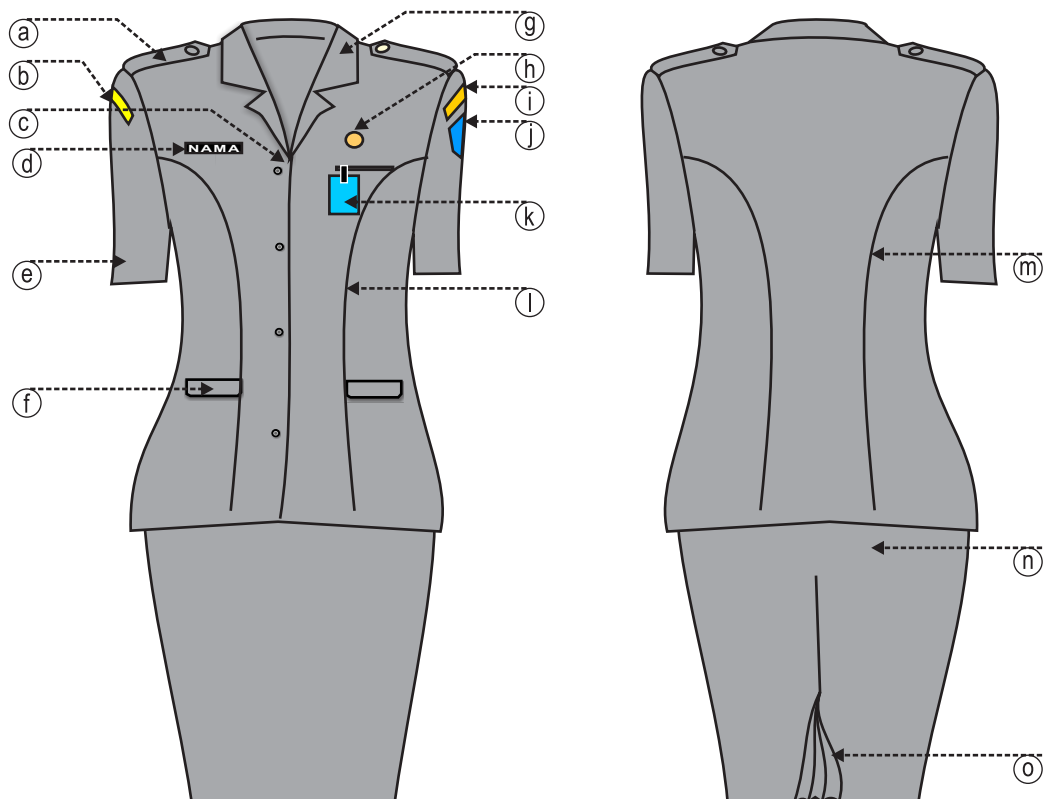

KETERANGAN :

Warna Abu-abu

-
- | | | |
|---------------------------|------------------------------|-----------------------------|
| a . Lidah bahu | g . Krah rebah | m . Kupnet Belakang |
| b . Tulisan Pemprov Jatim | h . Lencana korpri | n . Rok 15 cm dibawah lutut |
| c . Kancing baju 4 buah | i . Tanda lokasi Kab. Kediri | o . Flui Kipas |
| d . Papan nama | j . Logo Kabupaten Kediri | . |
| e . Lengan pendek | k . Tanda pengenalan | . |
| f . Saku tertutup | l . Kupnet depan | |

11.3 MODEL PAKAIAN DINAS HARIAN (PDH) PENDIDIKAN WANITA BERJILBAB

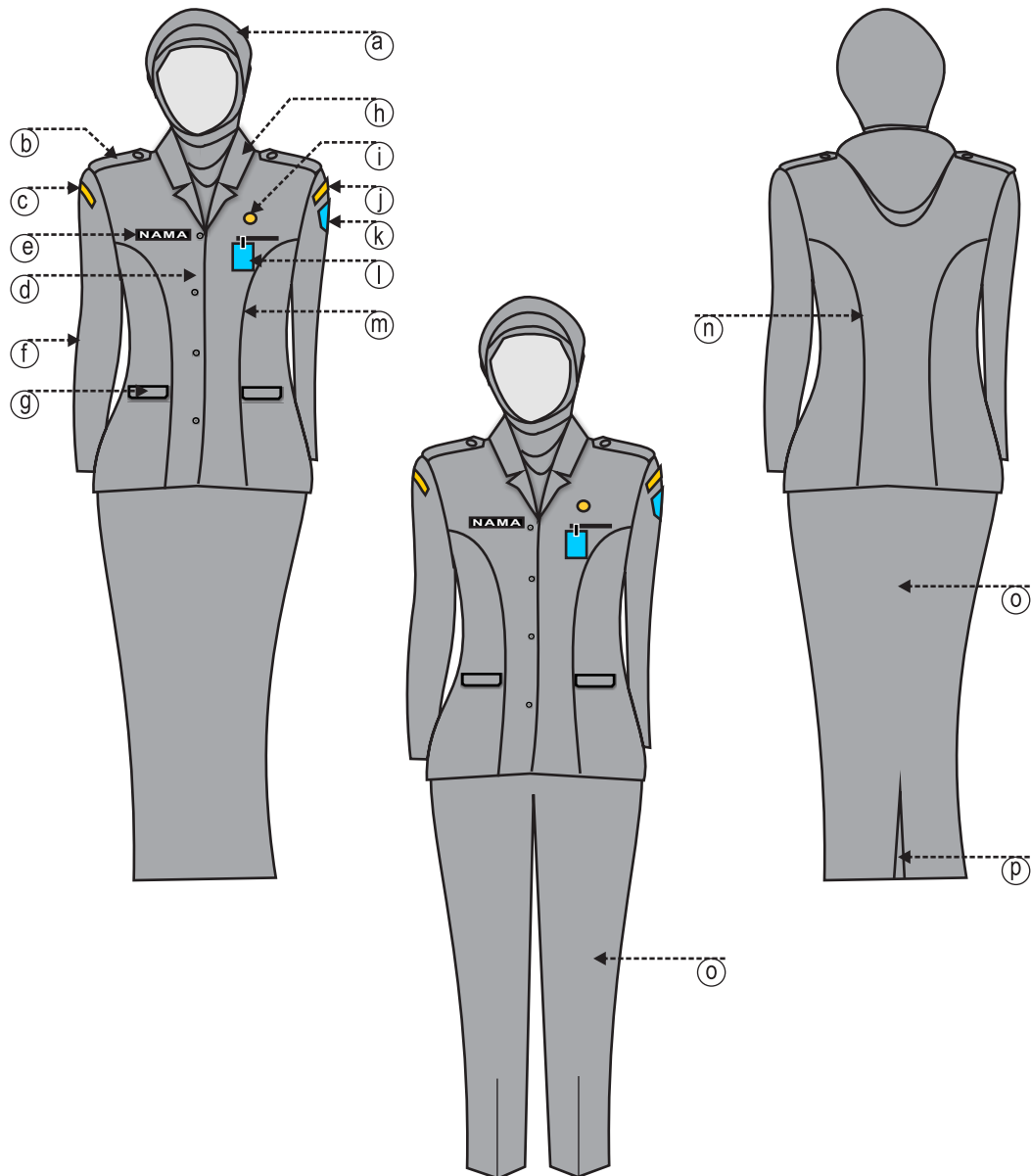

KETERANGAN :

- | | | |
|-----------------------------|------------------------------|--|
| a . Kerudung tidak bermotif | g . Saku tertutup | m . Kupnet depan |
| b . Lidah bahu | h . Krah Rebah | n . Kupnet Belakang |
| c . Tulisan Pemprov Jatim | i . Lencana korpri | o . Rok Panjang / Celana |
| d . Kancing baju 4 buah | j . Tanda lokasi Kab. Kediri | p . Ploi / belahan rok bagian belakang |
| e . Papan nama | k . Logo Kabupaten Kediri | . |
| f . Lengan panjang | l . Tanda pengenalan | |

11.4 MODEL PAKAIAN DINAS HARIAN (PDH) PENDIDIKAN WANITA HAMIL

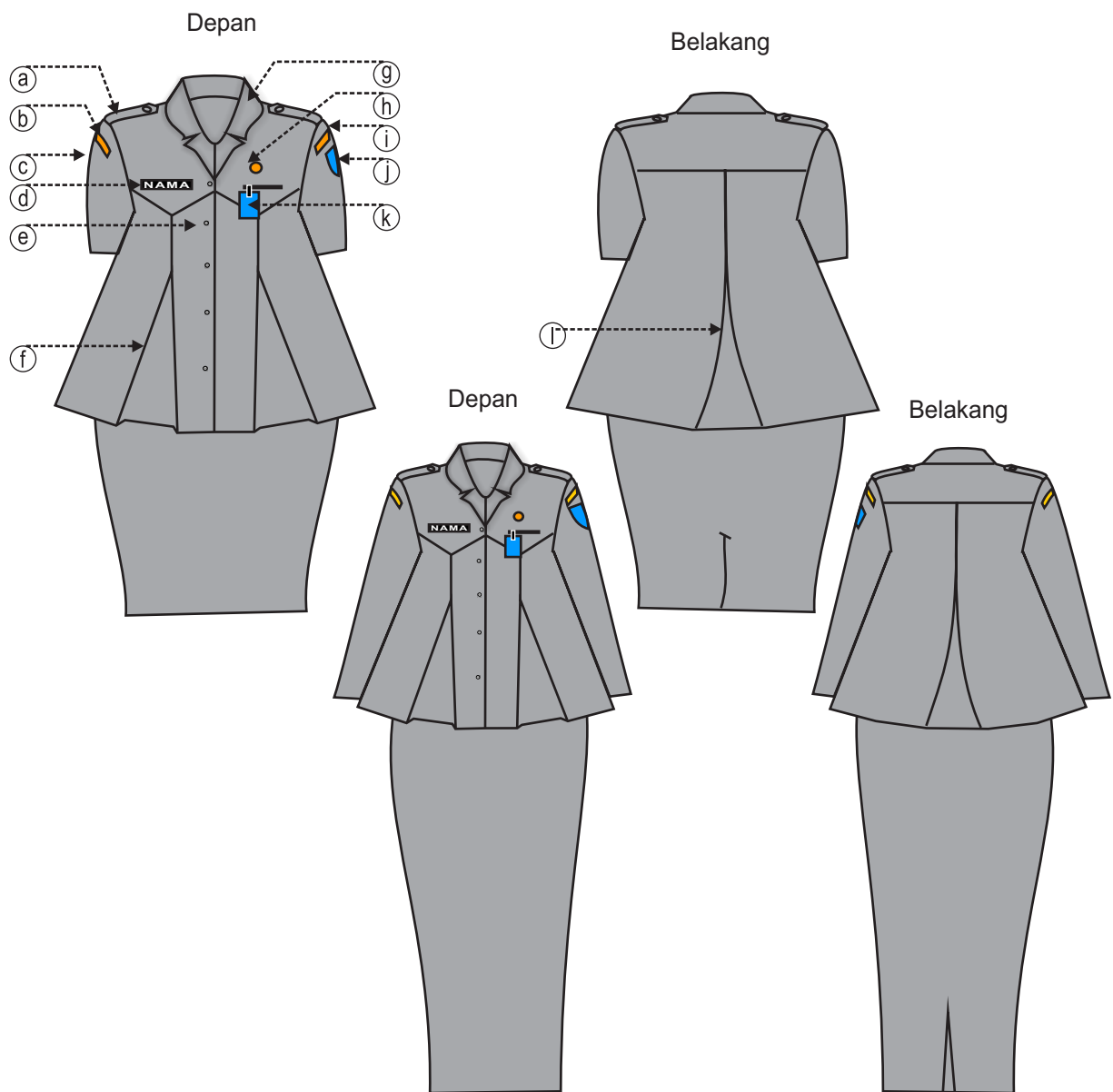

KETERANGAN :

- | | |
|---------------------------|------------------------------|
| a . Lidah bahu | g . Krah rebah |
| b . Tulisan Pemprov Jatim | h . Lencana korpri |
| c . Lengan pendek | i . Tanda lokasi Kab. Kediri |
| d . Papan nama | j . Logo Kabupaten Kediri |
| e . Kancing baju 5 buah | k . Tanda pengenal |
| f . Kurnet Depan | l . Kupnet belakang |

12.1 MODEL PAKAIAN DINAS KHUSUS (PDK) DOKTER PRIA

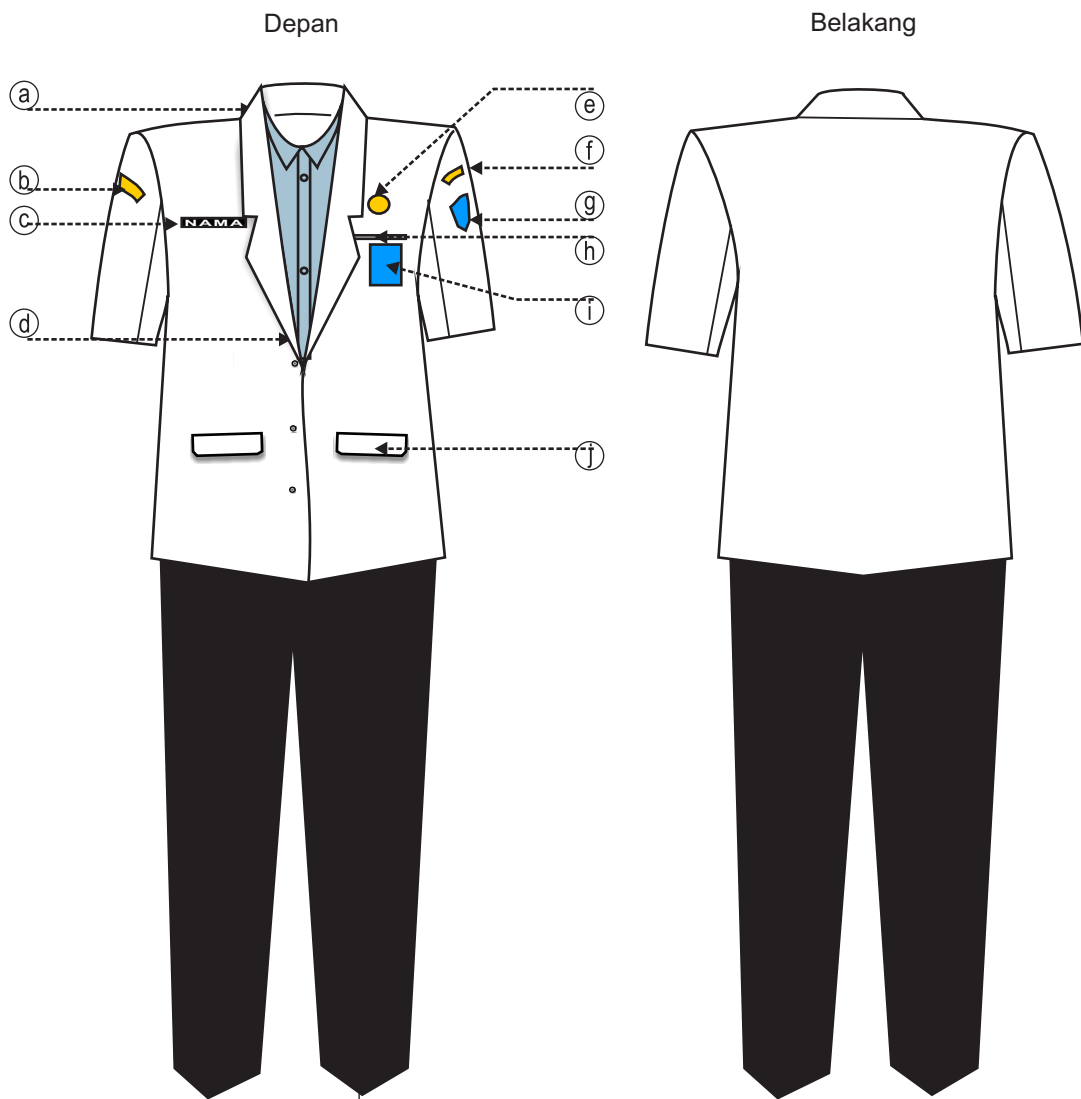

KETERANGAN :

Warna : baju biru muda celana hitam jas putih

- | | |
|---------------------------|-----------------------------------|
| a . Krah Berdiri | f . Tanda Lokasi Kabupaten Kediri |
| b . Tulisan Pemprov Jatim | g . Logo Kabupaten Kediri |
| c . Papan Nama | h . Saku dalam kecil |
| d . Kancing 3 Buah | i . Tanda Pengenal |
| e . Lencana KORPRI | j . Saku dalam bertutup |

12.2 MODEL PAKAIAN DINAS KHUSUS (PDK) DOKTER WANITA DAN BERJILBAB

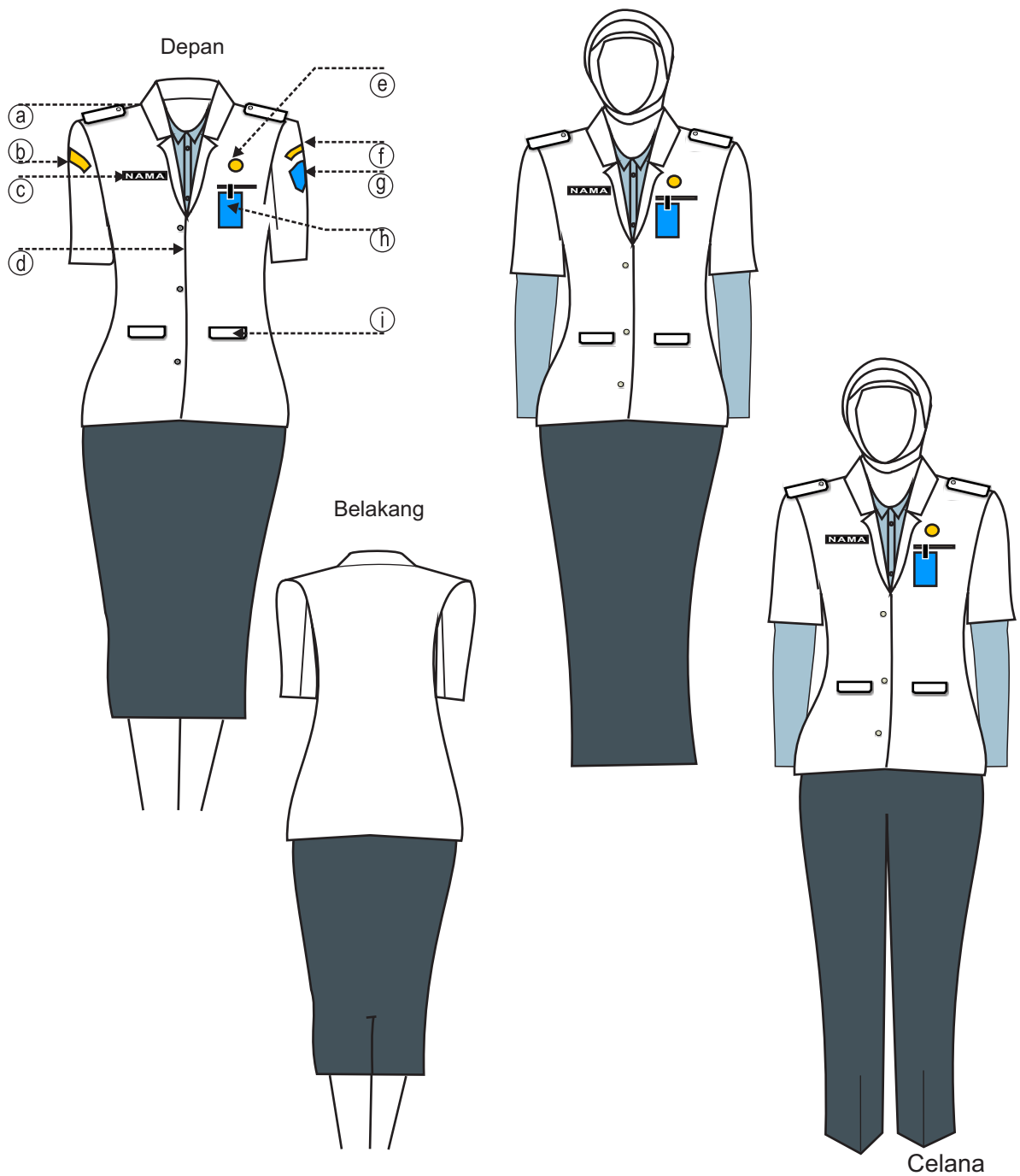

KETERANGAN :

Warna : baju biru muda celana hitam jas putih

- | | |
|---------------------------|-----------------------------------|
| a . Krah Rebah | f . Tanda Lokasi Kabupaten Kediri |
| b . Tulisan Pemprov Jatim | g . Logo Kabupaten Kediri |
| c . Papan Nama | h . Tanda Pengenal |
| d . Kancing 3 Buah | i . Saku dalam bertutup |
| e . Lencana KORPRI | . |
| . | . |

12.3 MODEL PAKAIAN DINAS KHUSUS (PDK) DOKTER WANITA HAMIL

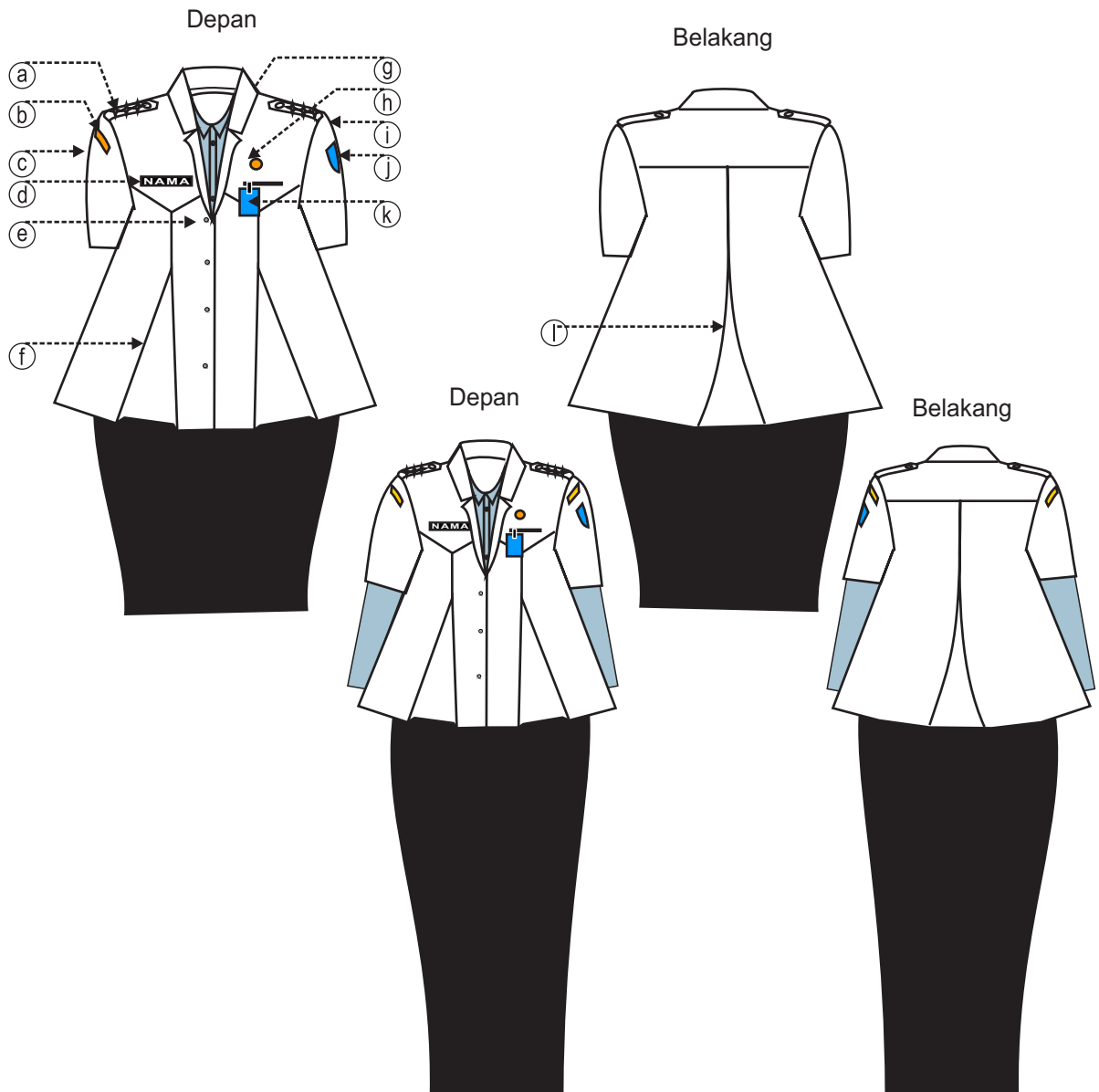

KETERANGAN :

-
- | | |
|---------------------------|-----------------------------------|
| a . Lidah bahu | g . Krah berdiri |
| b . Tulisan Pemprov Jatim | h . Lencana korpri |
| c . Lengan pendek | i . Tanda Lokasi Kabupaten Kediri |
| d . Papan nama | j . Logo Kabupaten Kediri |
| e . Kancing baju 5 buah | k . Tanda pengenal |
| f . Plui Baju Depan | l . Plui Baju Belakang |

12.4 MODEL PAKAIAN DINAS KHUSUS (PDK) PARAMEDIS PRIA

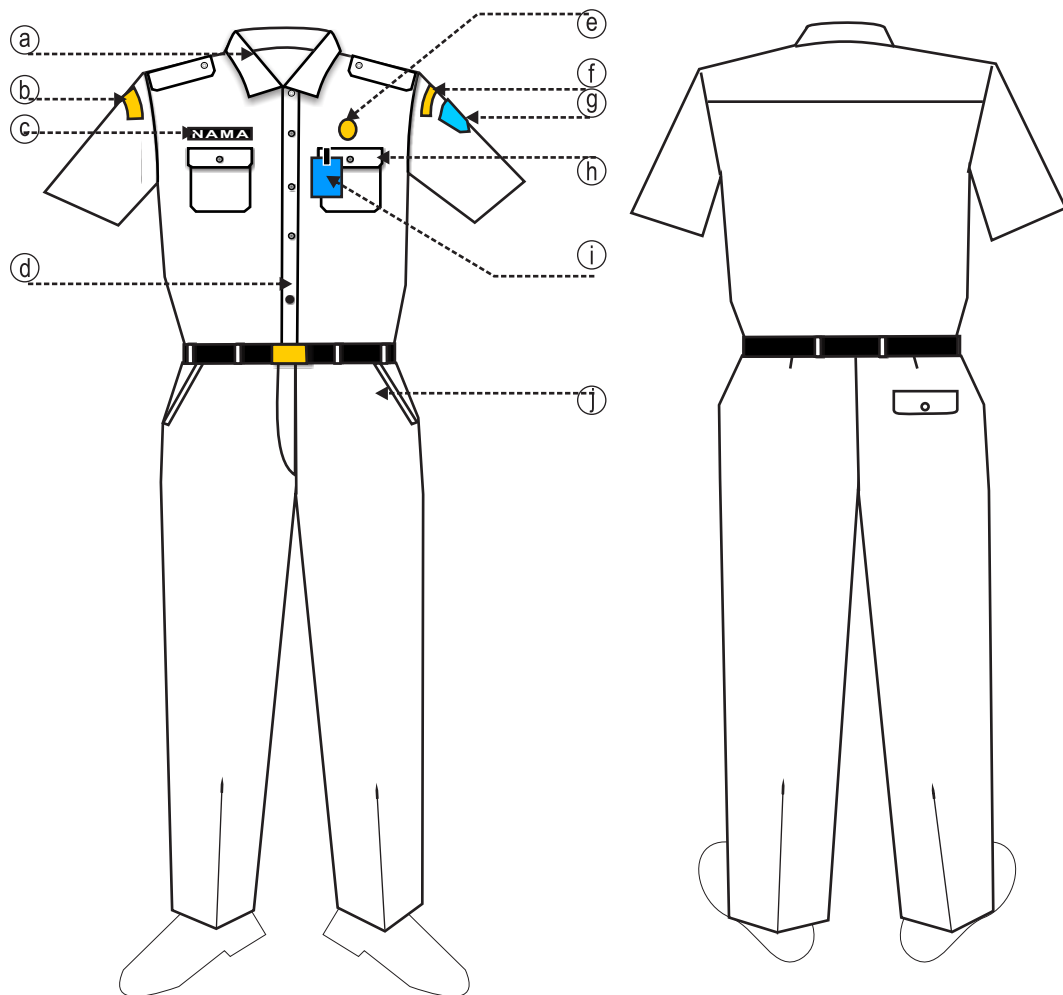

KETERANGAN :

Warna : Putih

- a . Krah Berdiri
- b . Tulisan Pemprov Jatim
- c . Papan Nama
- d . Kancing 5 Buah
- e . Lencana KORPRI

- f . Tanda Lokasi Kabupaten Kediri
- g . Logo Kabupaten Kediri
- h . Saku tertutup
- i . Tanda Pengenal
- j . Saku Celana

12.5 MODEL PAKAIAN DINAS KHUSUS (PDK) PARAMEDIS WANITA dan BER JILBAB

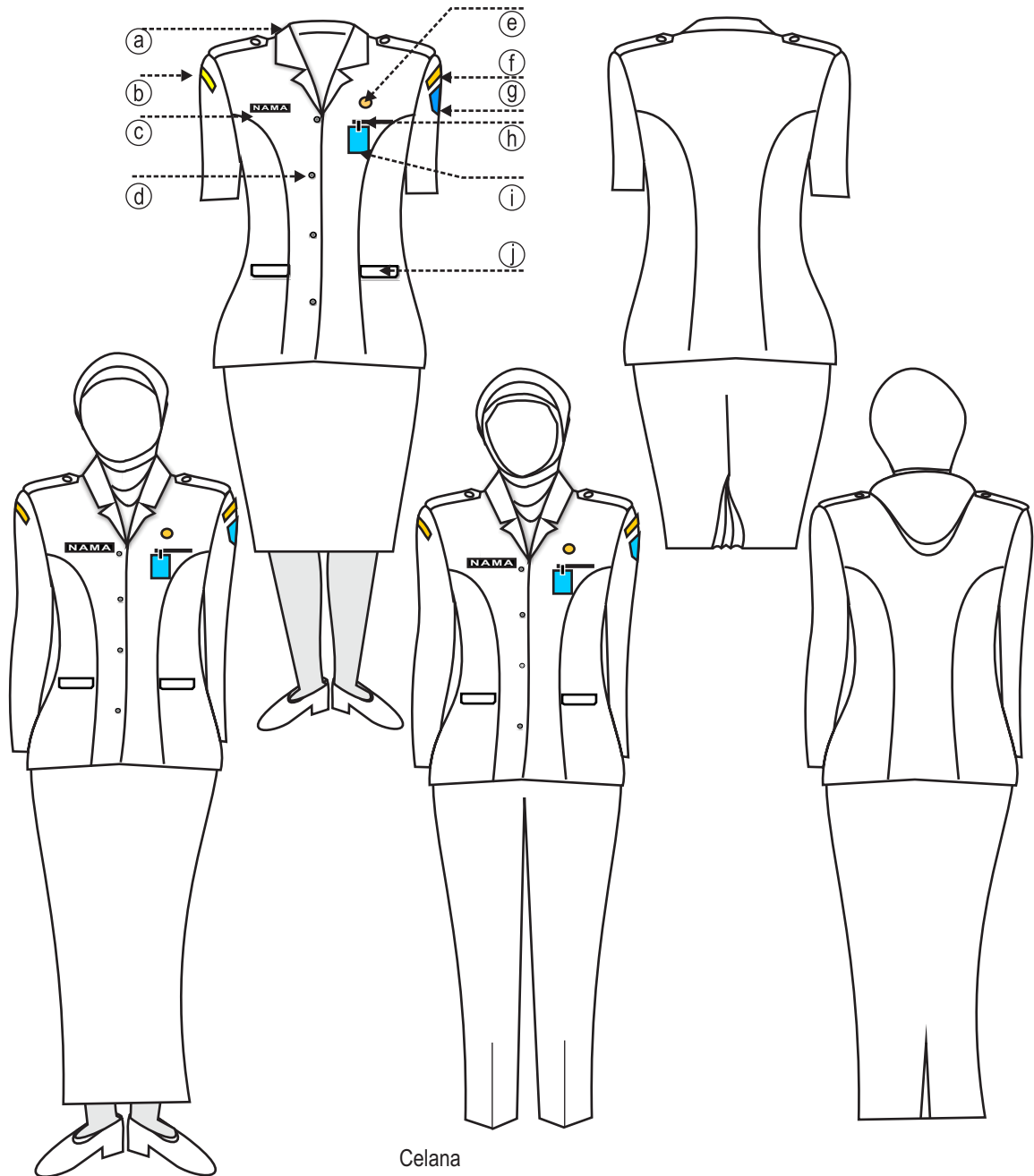

KETERANGAN :

Warna : Putih

a . Krah Rebah

b . Tulisan Pemprov Jatim

c . Papan Nama

d . Kancing 4 Buah

e . Lencana KORPRI

f . Tanda Lokasi Kabupaten Kediri

g . Logo Kabupaten Kediri

h . Saku dalam kecil

i . Tanda Pengenal

j . Saku dalam bertutup

12.6 MODEL PAKAIAN DINAS KHUSUS (PDK) PARAMEDIS WANITA HAMIL

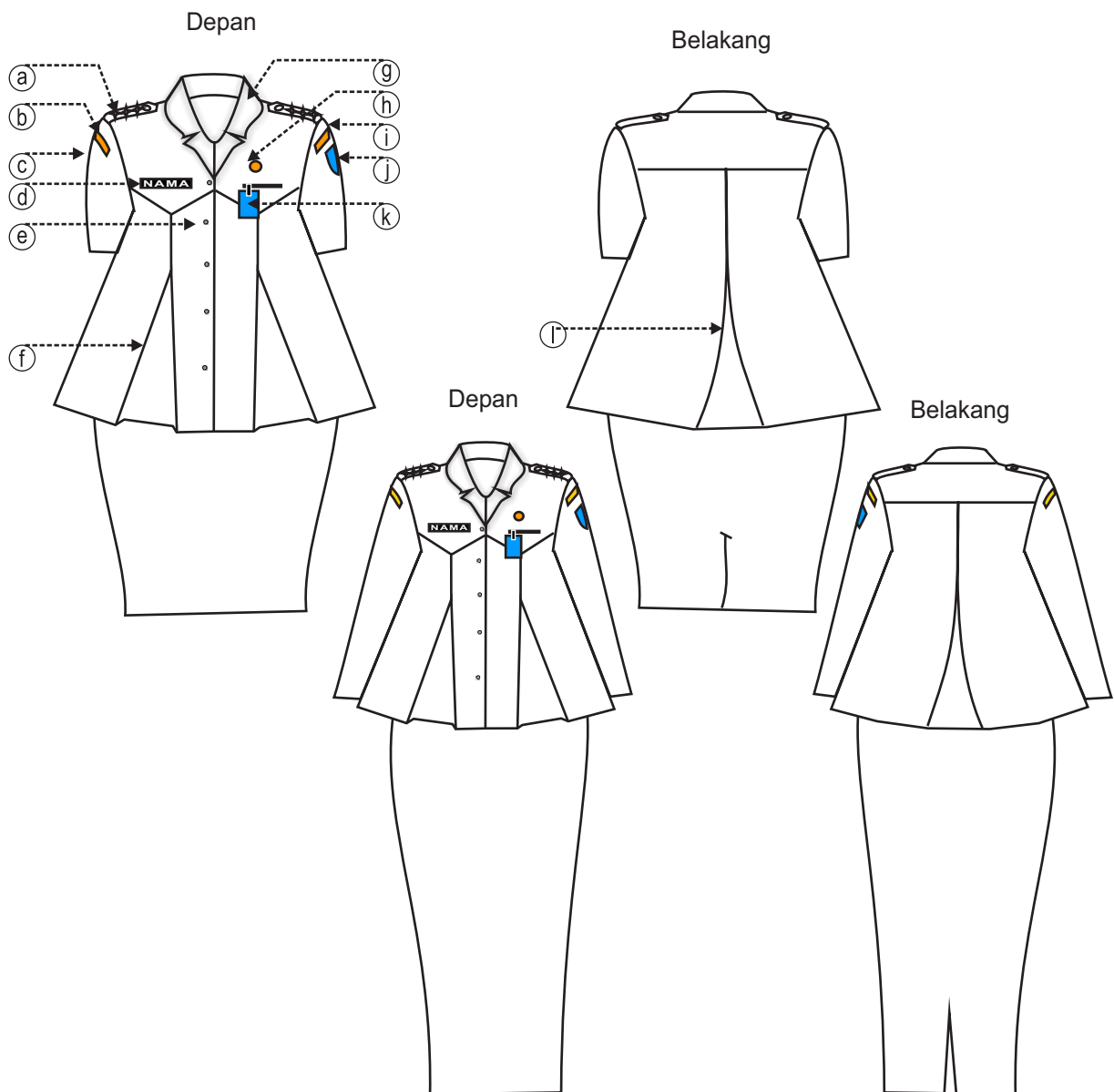

KETERANGAN :

- | | |
|---------------------------|-----------------------------------|
| a . Lidah Baju | g . Krah berdiri |
| b . Tulisan Pemprov Jatim | h . Lencana korpri |
| c . Lengan pendek | i . Tanda Lokasi Kabupaten Kediri |
| d . Papan nama | j . Logo Kabupaten Kediri |
| e . Kancing baju 5 buah | k . Tanda pengenal |
| f . Plui Baju Depan | l . Plui Baju Belakang |

12.7 MODEL SERAGAM PARA MEDIS RSUD PARE PRIA

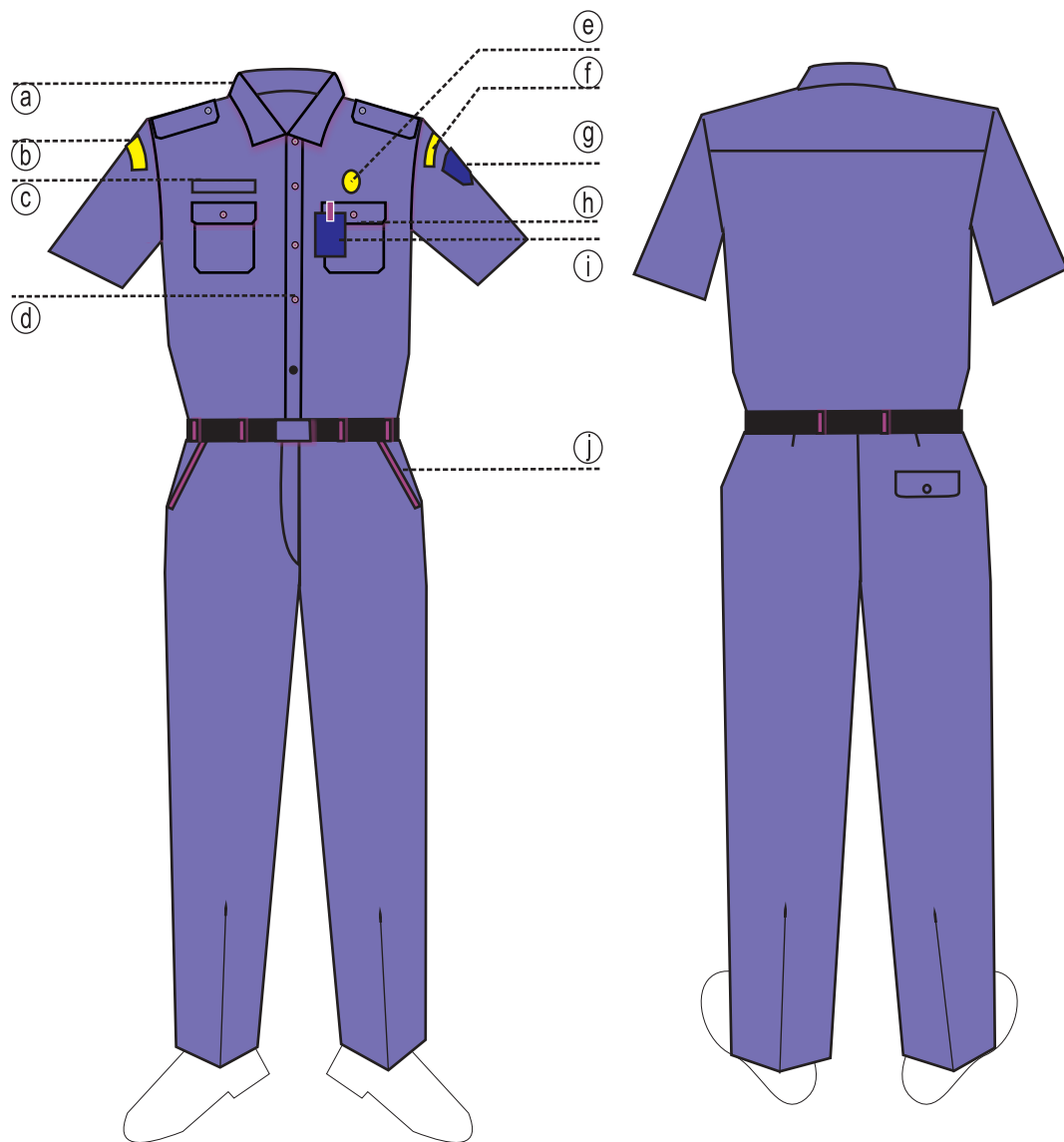

KETERANGAN :

Warna : Ungu

a . Krah Berdiri

b . Tulisan Pemprov Jatim

c . Papan Nama

d . Kancing 5 Buah

e . Lencana Korpri

f . Tanda Lokasi Kabupaten Kediri

g . Logo Kabupaten Kediri

h . Saku tertutup

i . Tanda Pengenal

j . Saku Celana

12.8 MODEL SERAGAM PARA MEDIS RSUD PARE WANITA DAN BERJILBAB

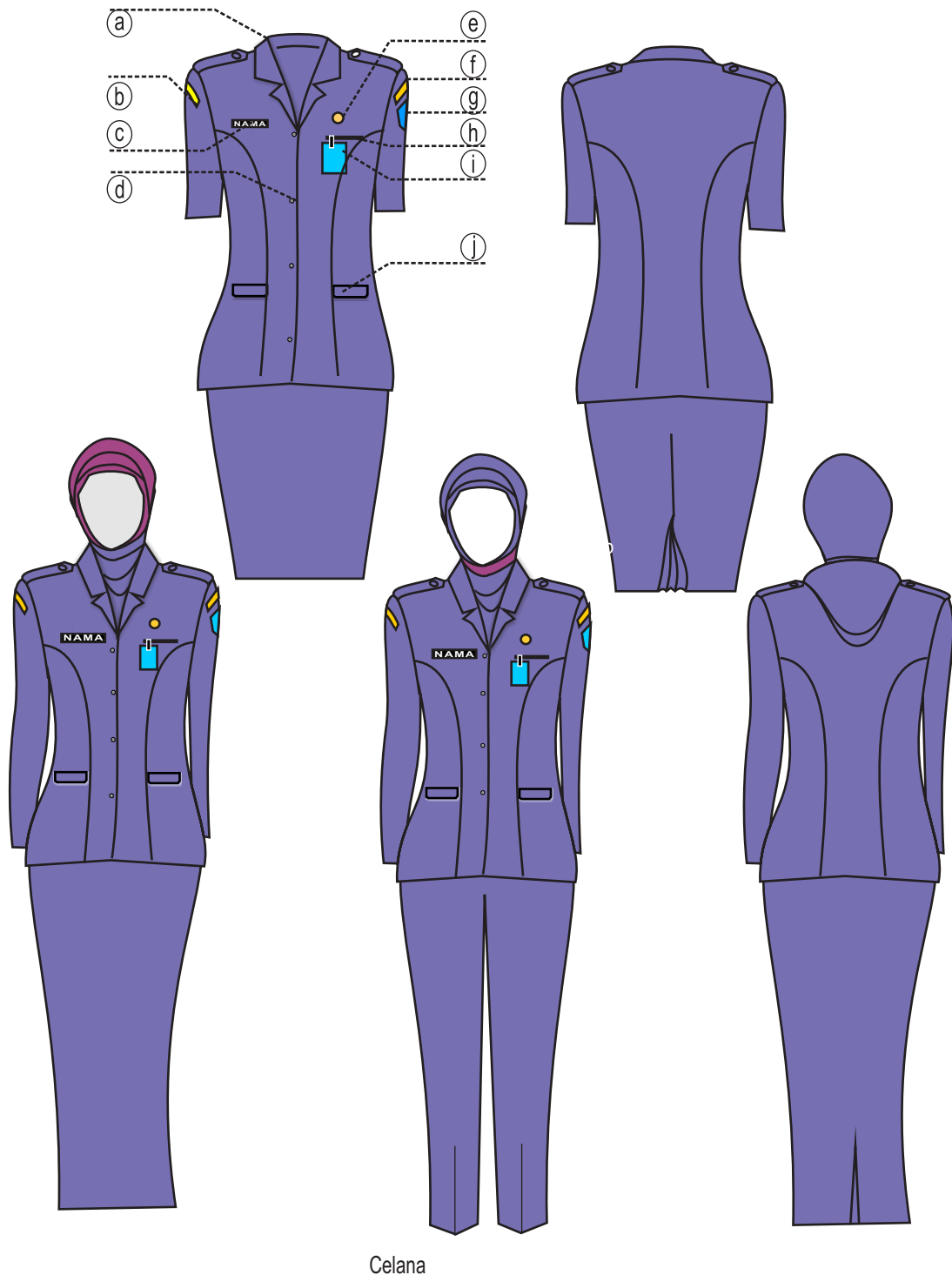

KETERANGAN :

Warna : Unggu

- | | |
|---------------------------|-----------------------------------|
| a . Krah Berdiri | f . Tanda Lokasi Kabupaten Kediri |
| b . Tulisan Pemprov Jatim | g . Logo Kabupaten Kediri |
| c . Papan Nama | h . Saku dalam kecil |
| d . Kancing 4 Buah | i . Tanda Pengenal |
| e . Lencana KORPRI | j . Saku dalam bertutup |

13.1 MODEL PAKAIAN DINAS KHUSUS (PDK) AUDITOR PRIA

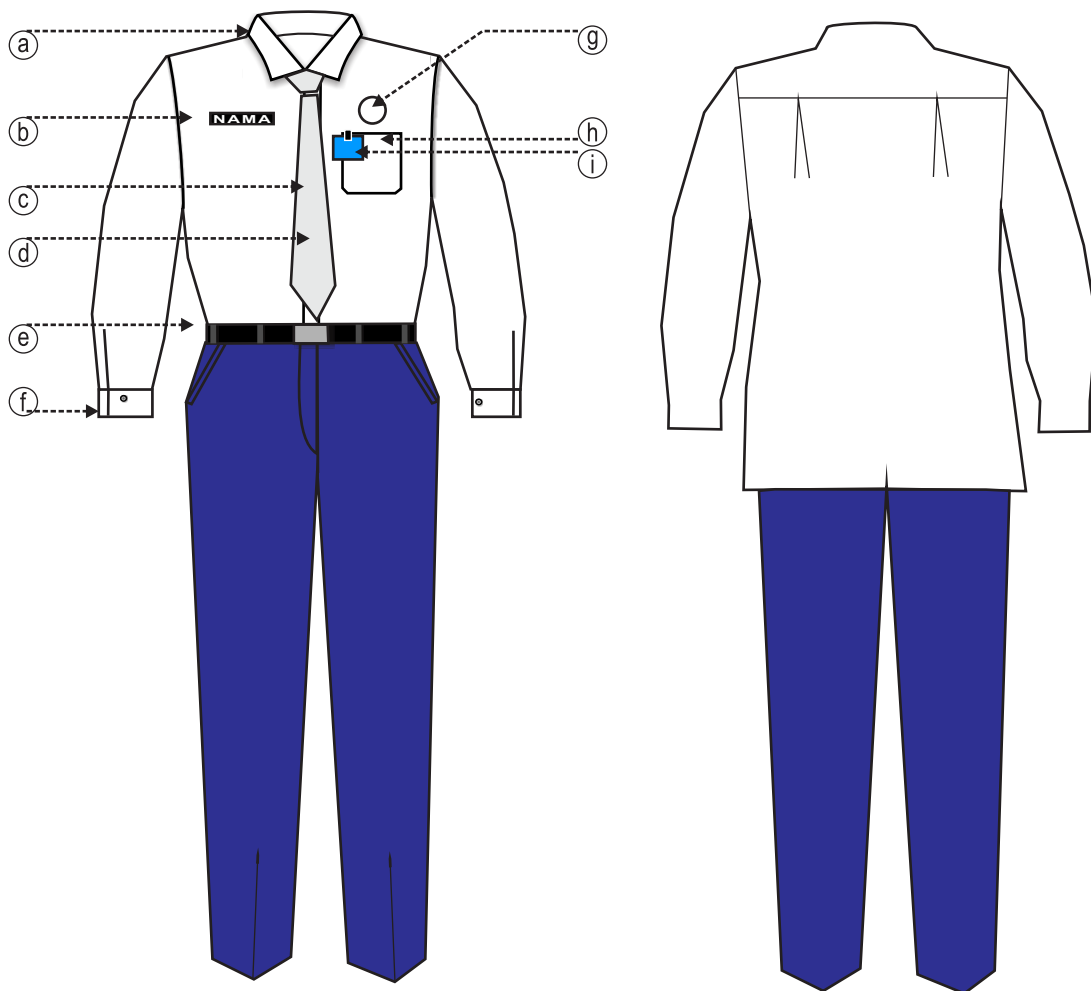

KETERANGAN :

- a . Krah Berdiri
- b . Papan Nama
- c . Kancing 5 Buah
- d . Dasi
- e . Ikat pinggang
- f . Manset

- g . Lencana KORPRI
- h . Saku Terbuka
- i . Tanda Pengenal

13.2 MODEL PAKAIAN DINAS KHUSUS (PDK) AUDITOR WANITA

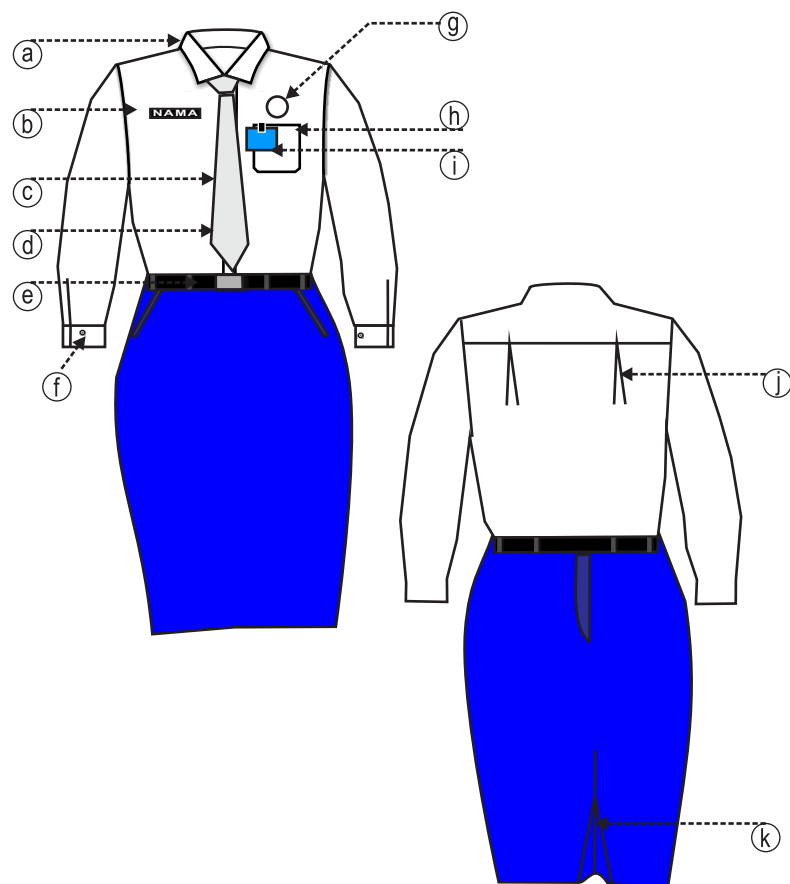

KETERANGAN :

- | | |
|--------------------|------------------------|
| a . Krah Berdiri | g . Lencana KORPRI |
| b . Papan Nama | h . Saku dalam kecil |
| c . Kancing 5 Buah | i . Tanda Pengenal |
| d . Dasi / Scraf | j . Plui Baju Belakang |
| e . Ikat Pinggang | k . Plui Rok Bekang |
| f . Manset | |

13.3 MODEL PAKAIAN DINAS KHUSUS (PDK) AUDITOR WANITA BERJILBAB

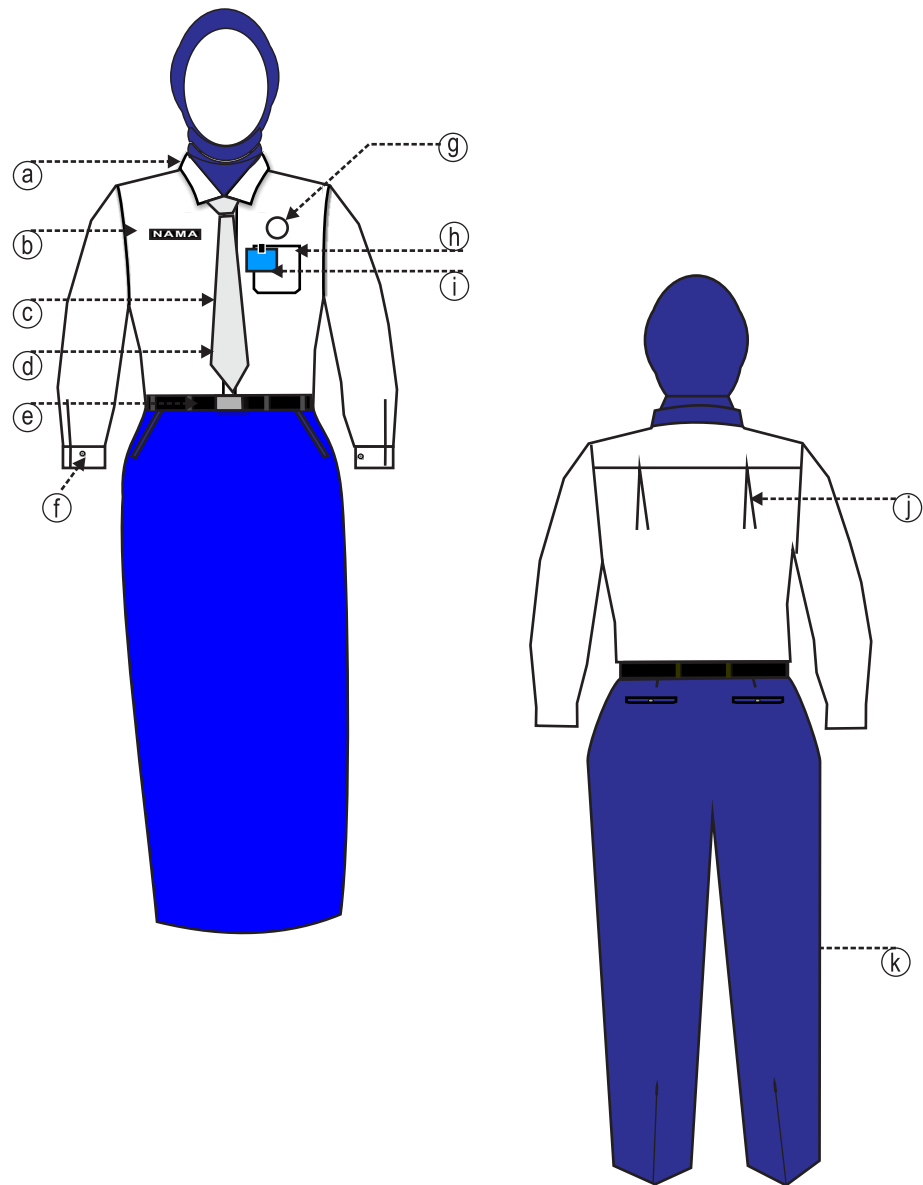

KETERANGAN :

- | | |
|--------------------|------------------------|
| a . Krah Berdiri | g . Lencana KORPRI |
| b . Papan Nama | h . Saku dalam kecil |
| c . Kancing 5 Buah | i . Tanda Pengenal |
| d . Dasi / Scraf | j . Plui Baju Belakang |
| e . Ikat Pinggang | k . Celama Panjang |
| f . Manset | |

14.1 MODEL PAKAIAN DINAS KHUSUS (PDK) PELAYANAN BPM-P2TSP PRIA

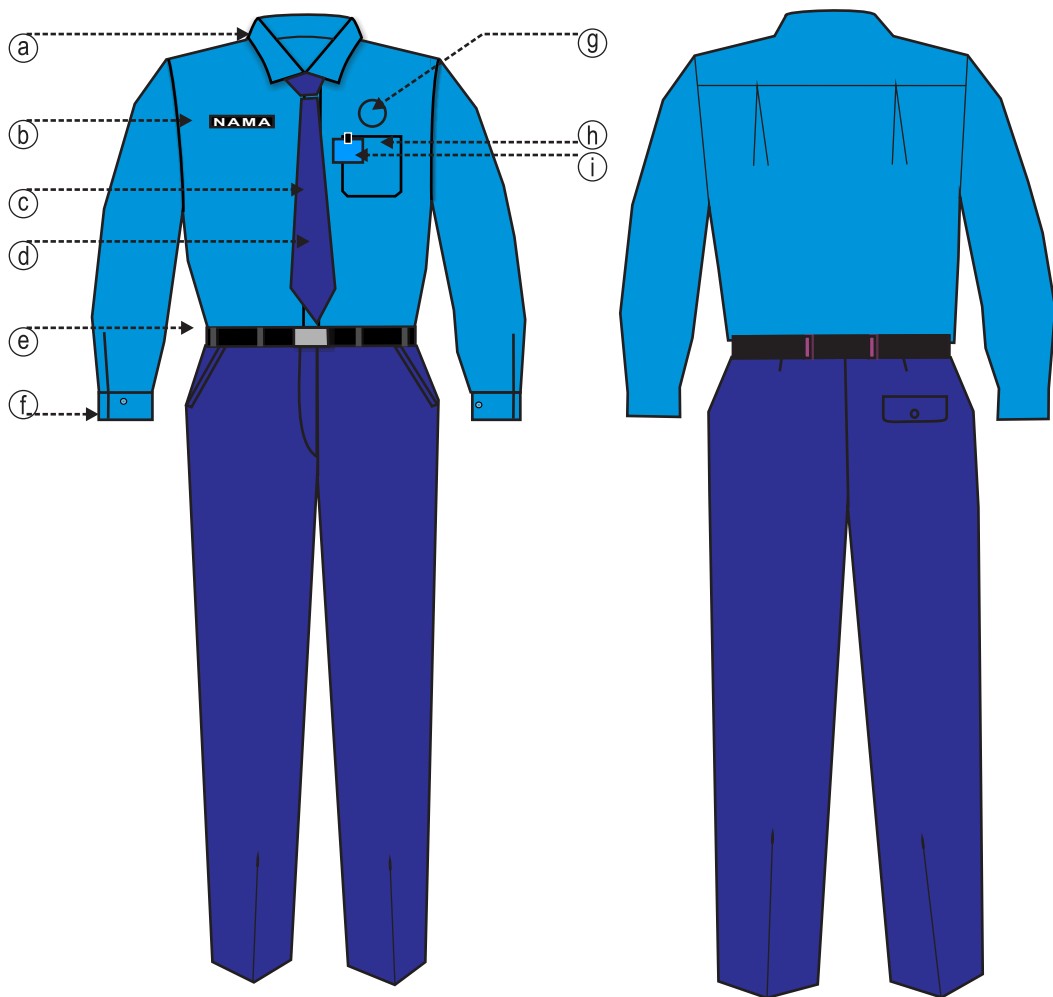

KETERANGAN :

- a . Krah Berdiri
- b . Papan Nama
- c . Kancing 5 Buah
- d . Dasi
- e . Ikat pinggang
- f . Manset

- g . Lencana KORPRI
- h . Saku Terbuka
- i . Tanda Pengenal

14.2 MODEL PAKAIAN DINAS KHUSUS (PDK) PELAYANAN BPM-P2TSP WANITA

A. Baju Dalam

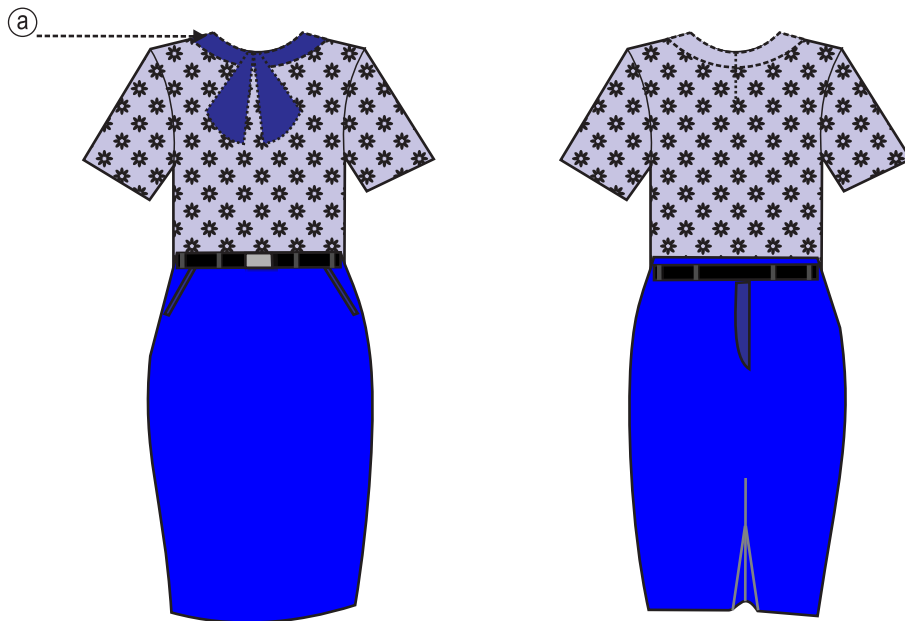

B. Baju Luar / Blazer

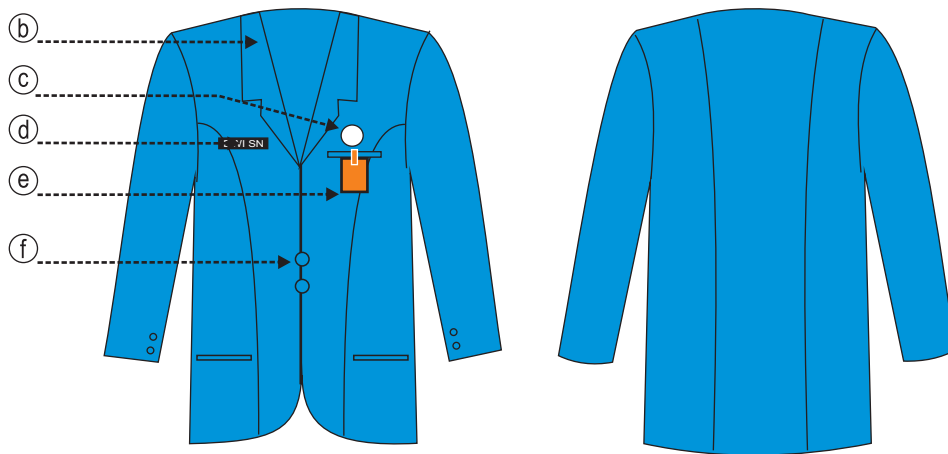

KETERANGAN :

- a. Krah Terusan Langsung Scraf
- b. Krah Rebah
- c. Lencana Korpri
- d. Papan Nama
- e. Tanda Pengenal
- f. Kancing 2 buah

14.3 MODEL PAKAIAN DINAS KHUSUS (PDK) PELAYANAN BPM-P2TSP WANITA BERJILBAB

A. Baju Dalam

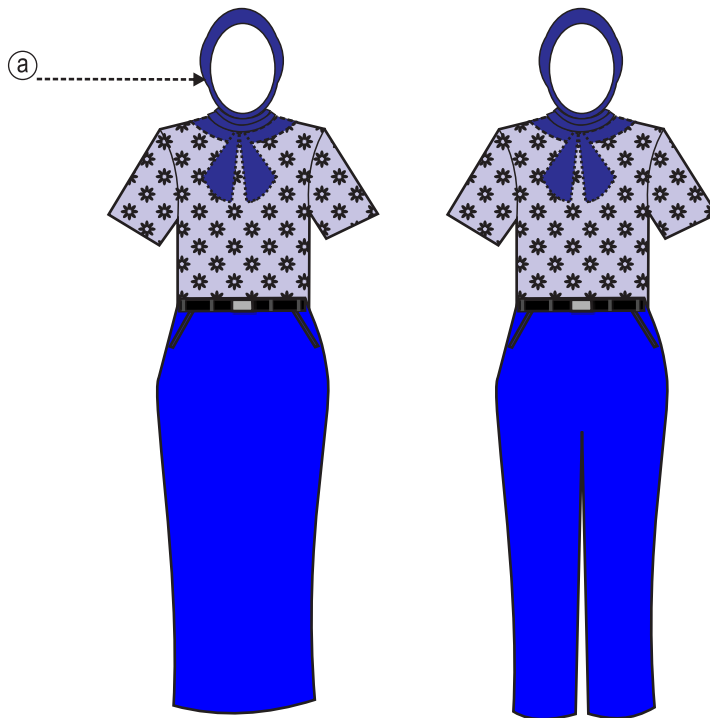

B. Baju Luar / Blazer

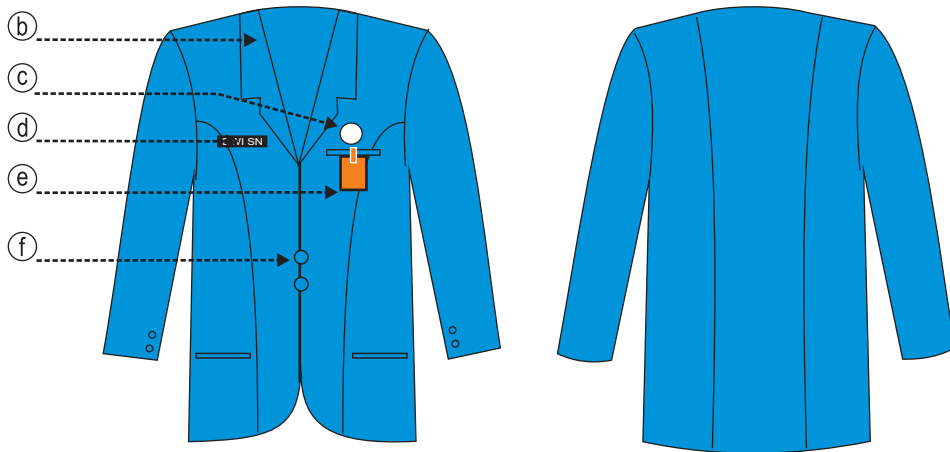

KETERANGAN :

- a. Jilbab
- b. Krah Rebah
- c. Lencana Korpri
- d. Papan Nama
- e. Tanda Pengenal
- f. Kancing 2 buah

15. MODEL PAKAIAN DINAS KHUSUS SEKRETARIAT DEWAN

Depan

Lengan pendek

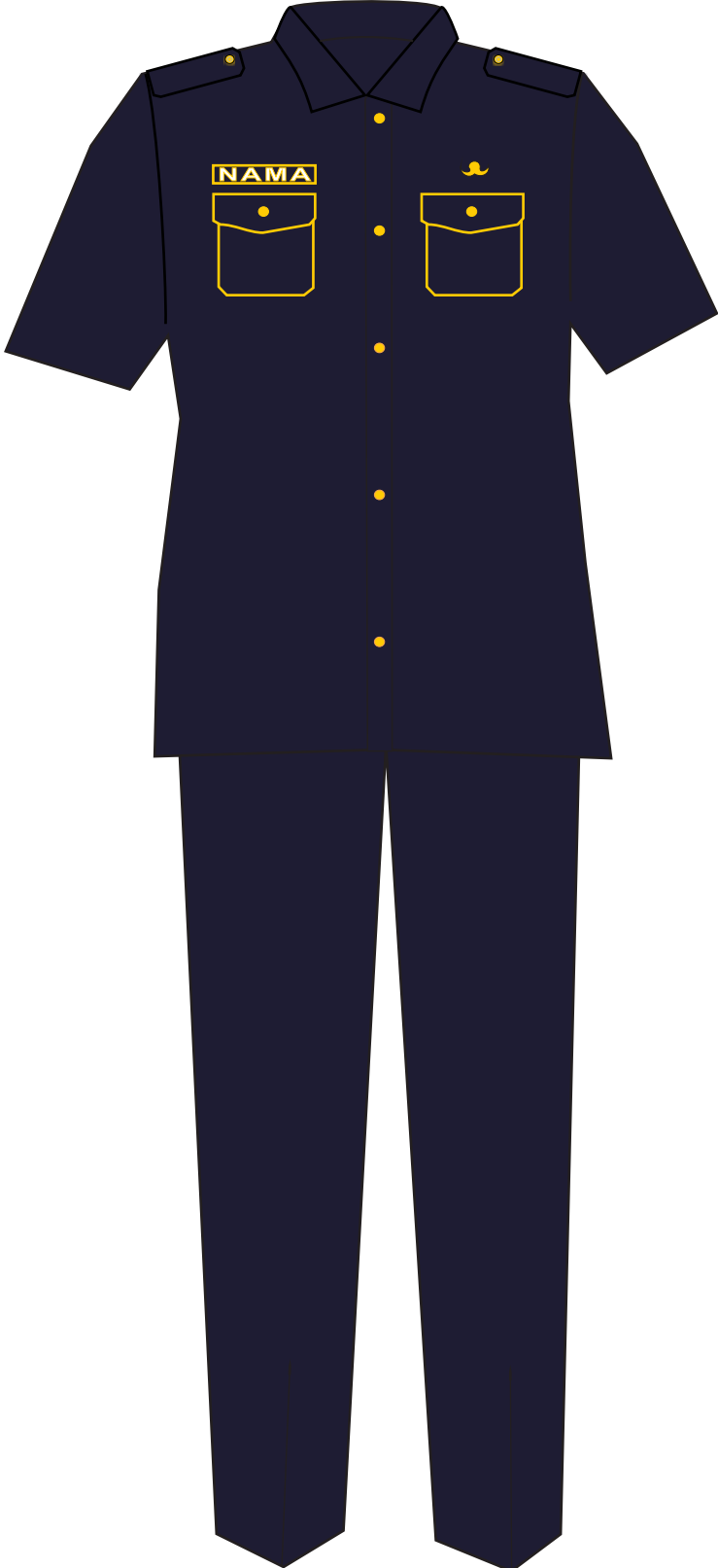

16.1 MODEL PAKAIAN DINAS HARIAN (PSH) LINMAS PRIA

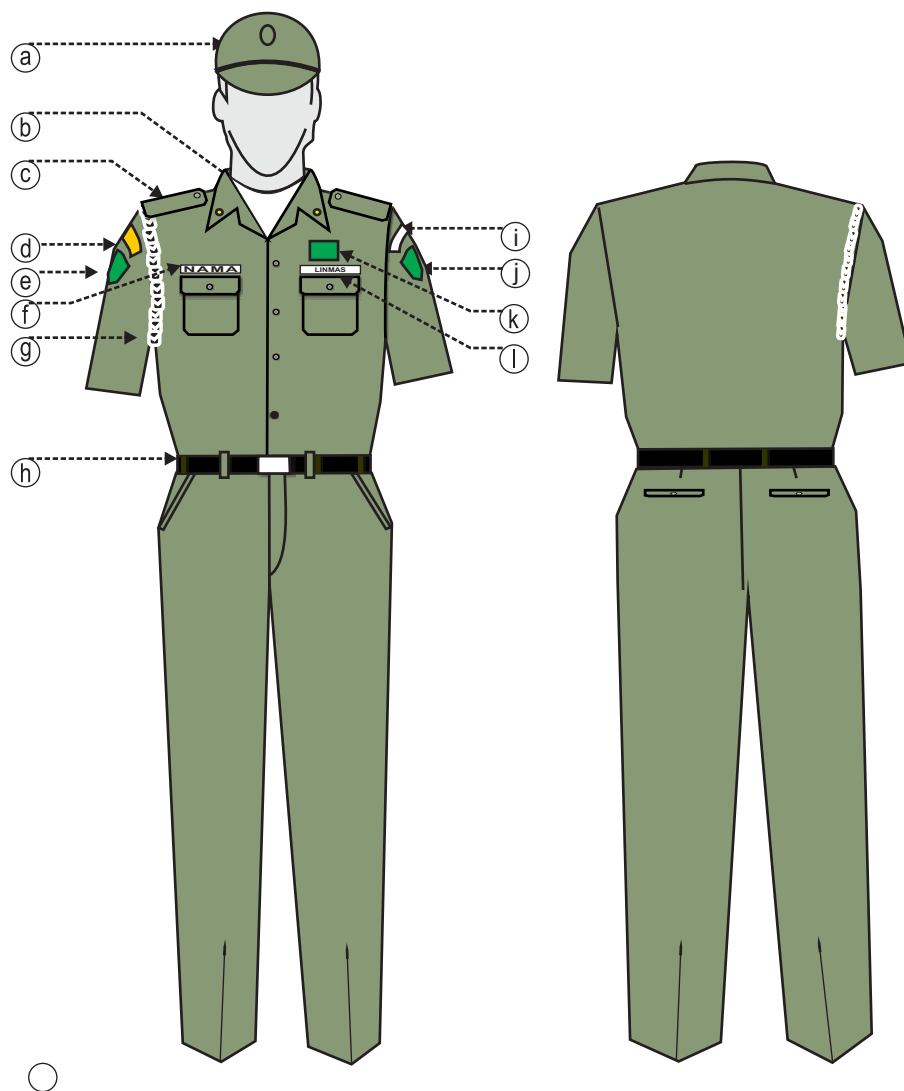

KETERANGAN :

Warna : Hijau Muda

- | | | |
|------------------------|----------------------------------|----------------------|
| a. Topi | f. Papan Nama | k. Badge Linmas |
| b. Krah Berdiri | g. Tali Peluit | l. Papan nama Linmas |
| c. Lidah Bahu | h. Ikat Pinggang Hitam | |
| d. Tanda Lokasi Linmas | i. Tanda Lokasi Kabupaten Kediri | |
| e. Logo Linmas | j. Logo Kabupaten Kediri | |

16.2 MODEL PAKAIAN DINAS HARIAN (PSH) LINMAS WANITA

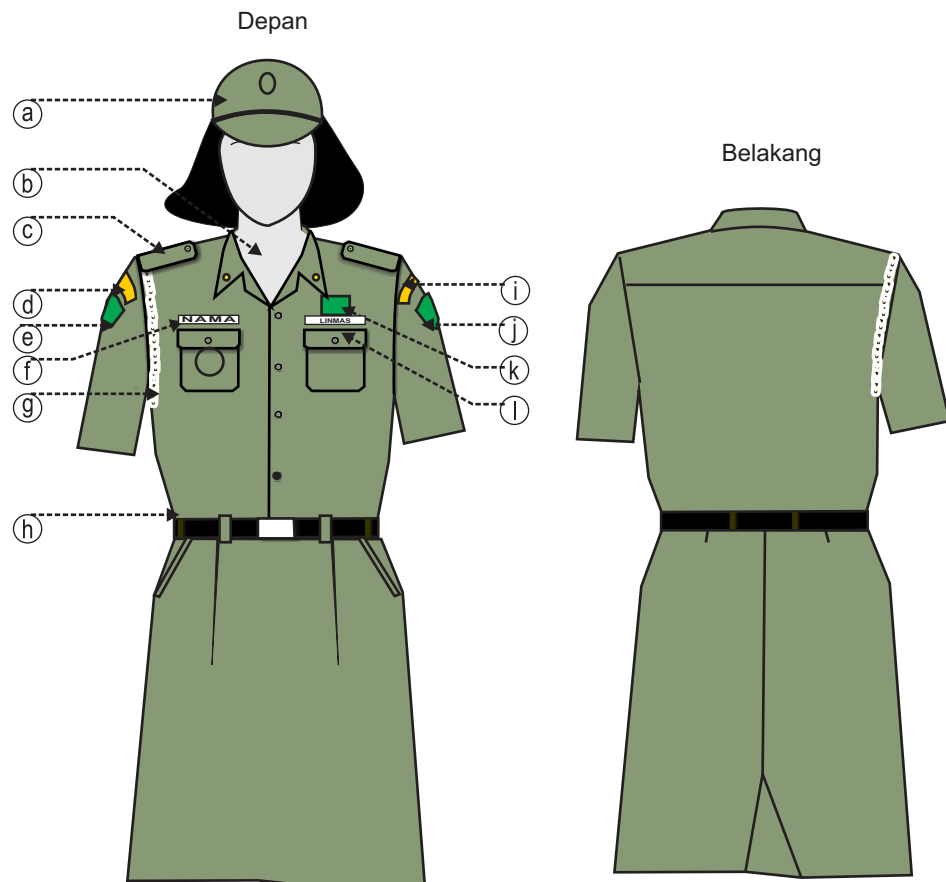

KETERANGAN :

Warna : Hijau Muda

- | | | |
|------------------------|----------------------------------|----------------------|
| a. Topi | f. Papan Nama | k. Badge Linmas |
| b. Krah Berdiri | g. Tali Peluit | l. Papan nama Linmas |
| c. Lidah Bahu | h. Ikat Pinggang Hitam | |
| d. Tanda Lokasi Linmas | i. Tanda Lokasi Kabupaten Kediri | |
| e. Logo Linmas | j. Logo Kabupaten Kediri | |

16.3 MODEL PAKAIAN DINAS HARIAN (PSH) LINMAS WANITA HAMIL

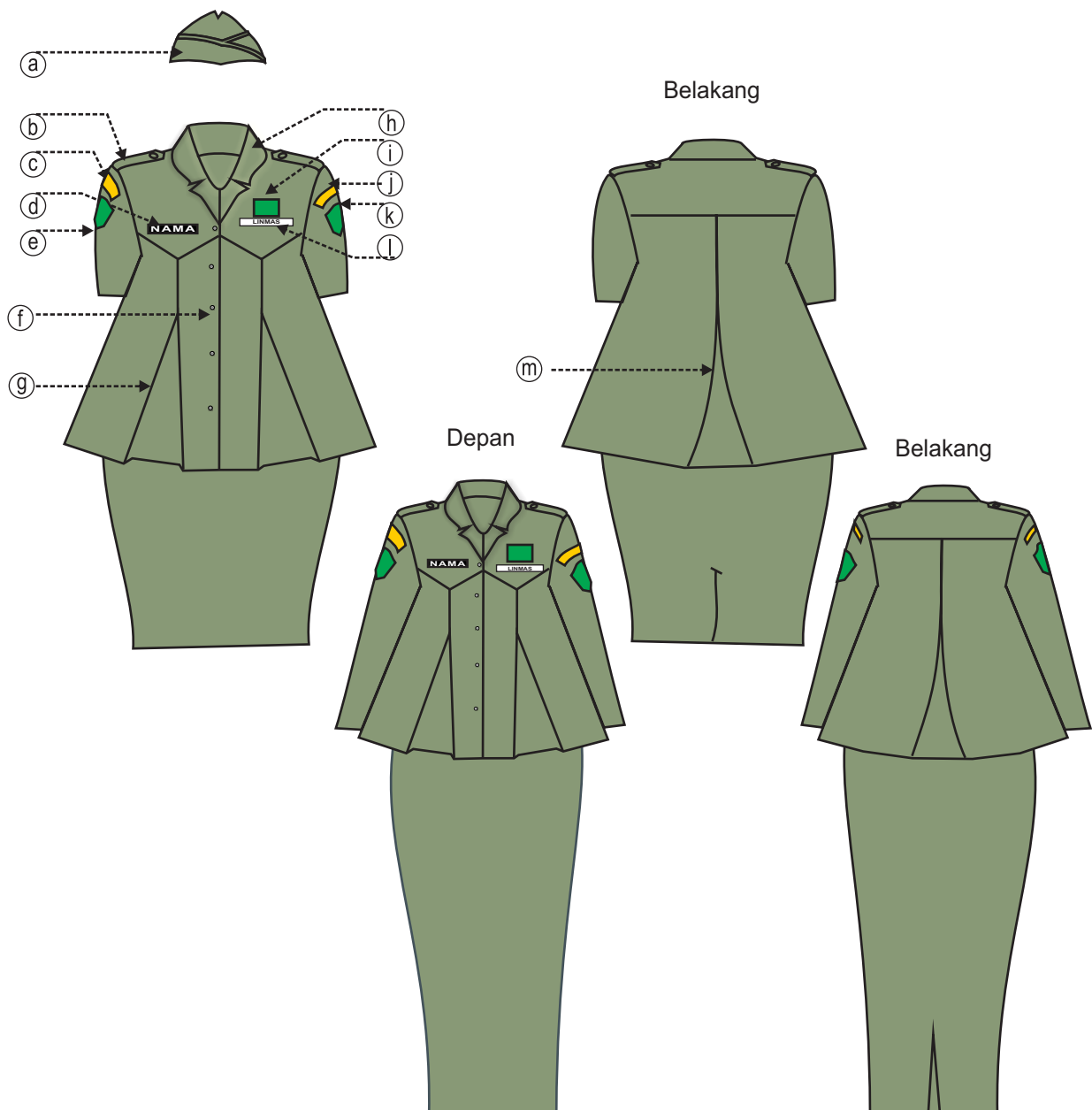

KETERANGAN :

Warna : Hijau Muda

- | | | |
|------------------------|----------------------------------|--------------------------|
| a. Topi | f. Kancing baju 5 buah | k. Logo Kabupaten Kediri |
| b. Lidah Bahu | g. Flui Baju depan | l. Papan nama Linmas |
| c. Tanda Lokasi Linmas | h. Krah rebah | m. Plui Baju Belakang |
| d. papan nama | i. Badge Linmas | |
| e. Logo Linmas | j. Tanda Lokasi Kabupaten Kediri | |

16.4 MODEL PAKAIAN SERAGAM LAPANGAN (PSL) LINMAS PRIA

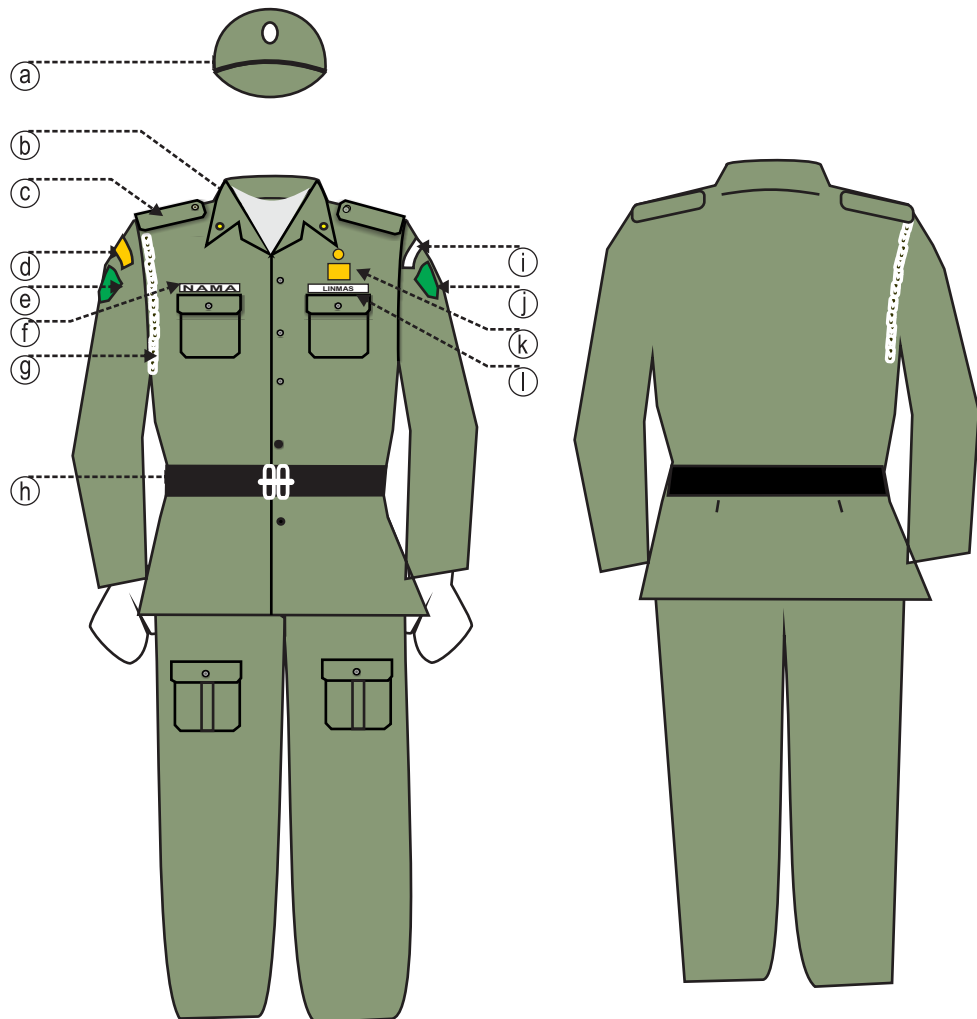

KETERANGAN :

Warna : Hijau Muda

- | | | |
|------------------------|----------------------------------|----------------------|
| a. Topi | f. Papan Nama | k. Badge Linmas |
| b. Krah Berdiri | g. Tali Peluit | l. Papan nama Linmas |
| c. Lidah Bahu | h. Ikat Pinggang Hitam | |
| d. Tanda Lokasi Linmas | i. Tanda Lokasi Kabupaten Kediri | |
| e. Logo Linmas | j. Logo Kabupaten Kediri | |

16.5 MODEL PAKAIAN SERAGAM LAPANGAN (PSL) LINMAS WANITA

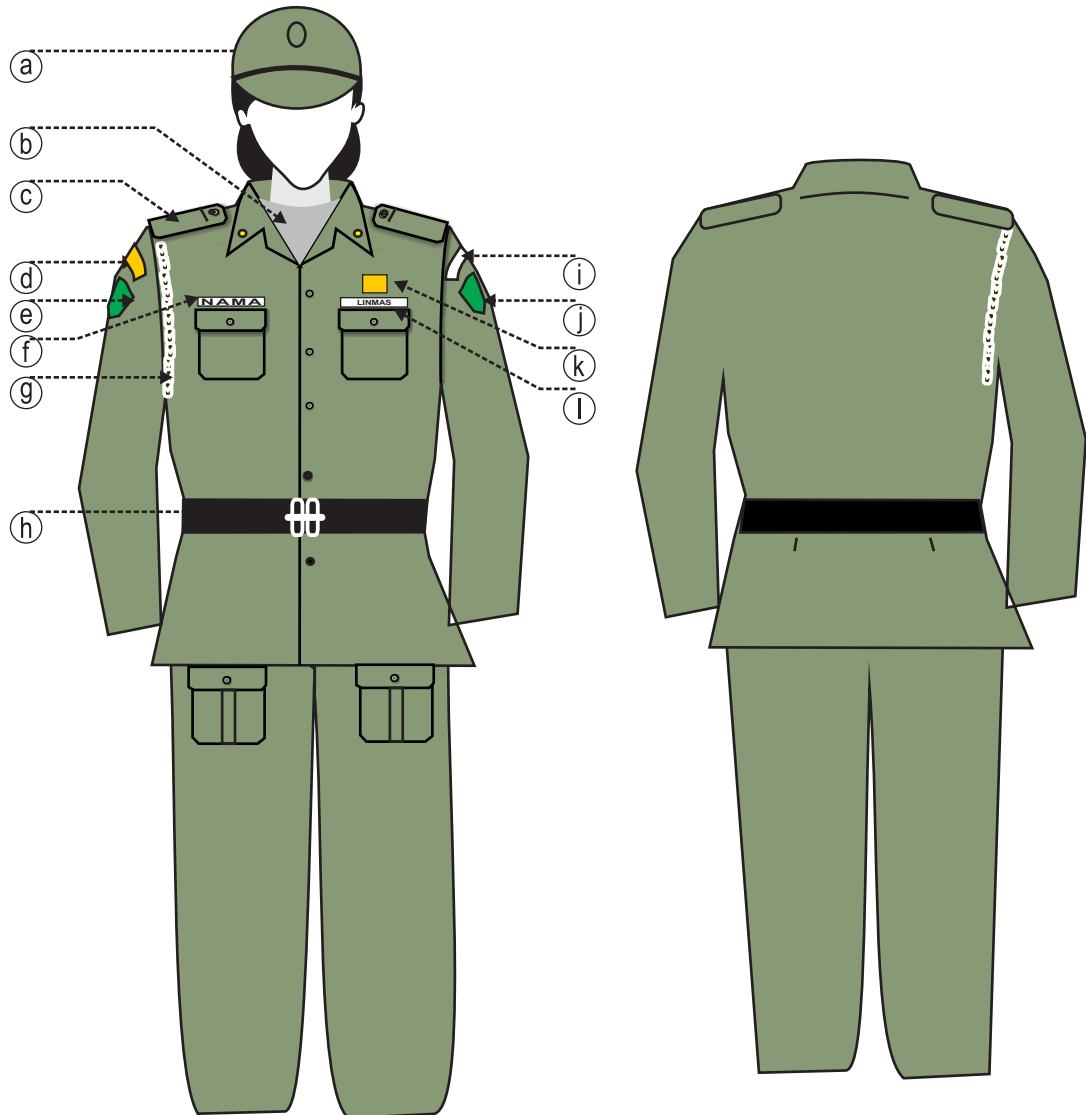

KETERANGAN :

Warna : Hijau Muda

- | | | |
|------------------------|----------------------------------|----------------------|
| a. Topi | f. Papan Nama | k. Badge Linmas |
| b. Krah Berdiri | g. Tali Peluit | l. Papan nama Linmas |
| c. Lidah Bahu | h. Ikat Pinggang Hitam | |
| d. Tanda Lokasi Linmas | i. Tanda Lokasi Kabupaten Kediri | |
| e. Logo Linmas | j. Logo Kabupaten Kediri | |

16.6 MODEL PAKAIAN SERAGAM LAPANGAN (PSL) LINMAS WANITA BERJILBAB

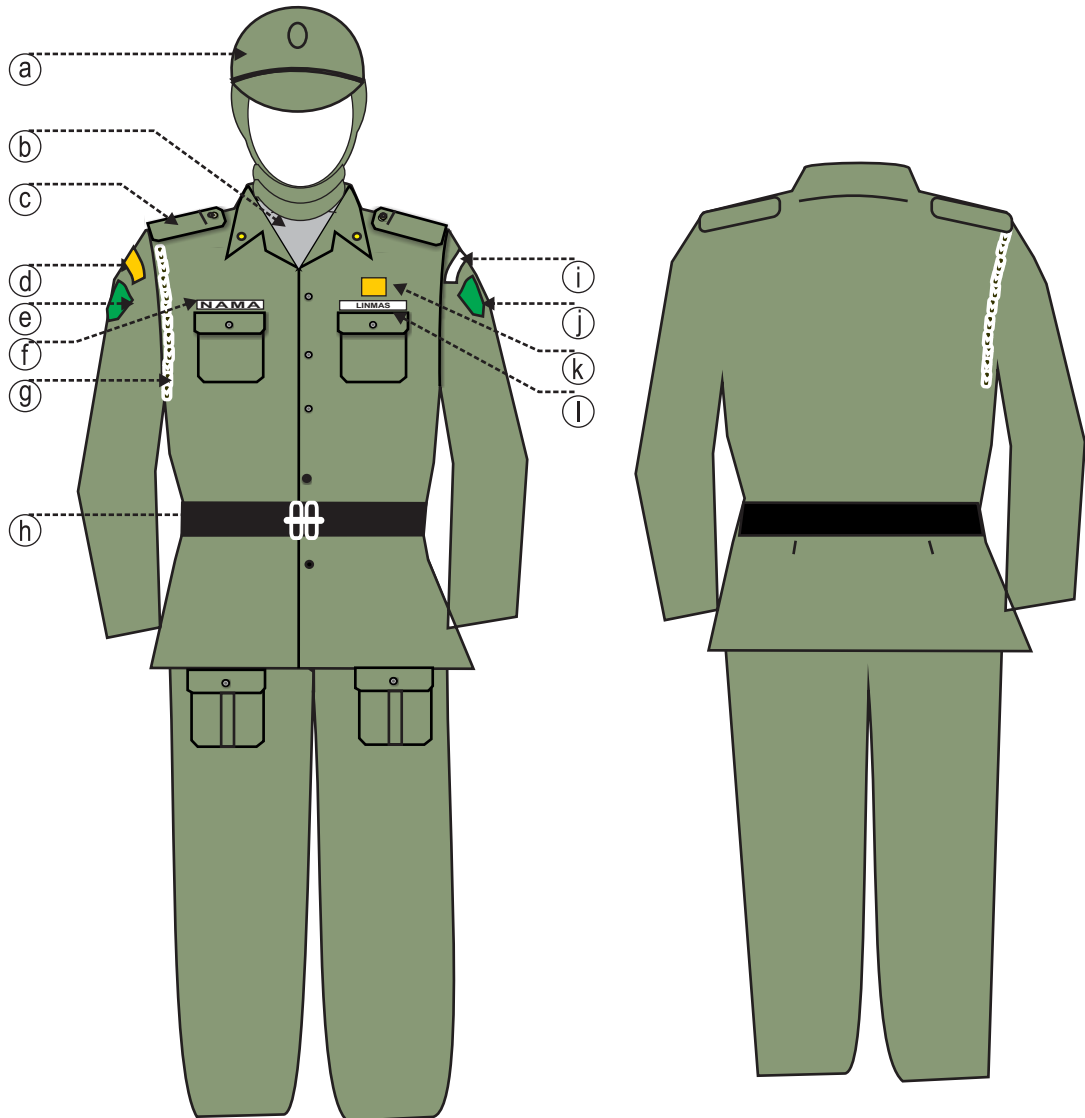

KETERANGAN :

Warna : Hijau Muda

a. Topi

b. Krah Berdiri

c. Lidah Bahu

d. Tanda Lokasi Linmas

e. Logo Linmas

f. Papan Nama

g. Tali Peluit

h. Ikat Pinggang Hitam

i. Tanda Lokasi Kabupaten Kediri

j. Logo Kabupaten Kediri

k. Badge Linmas

l. Papan nama Linmas

16.7 MODEL PAKAIAN SERAGAM UPACARA(PSU) LINMAS PRIA

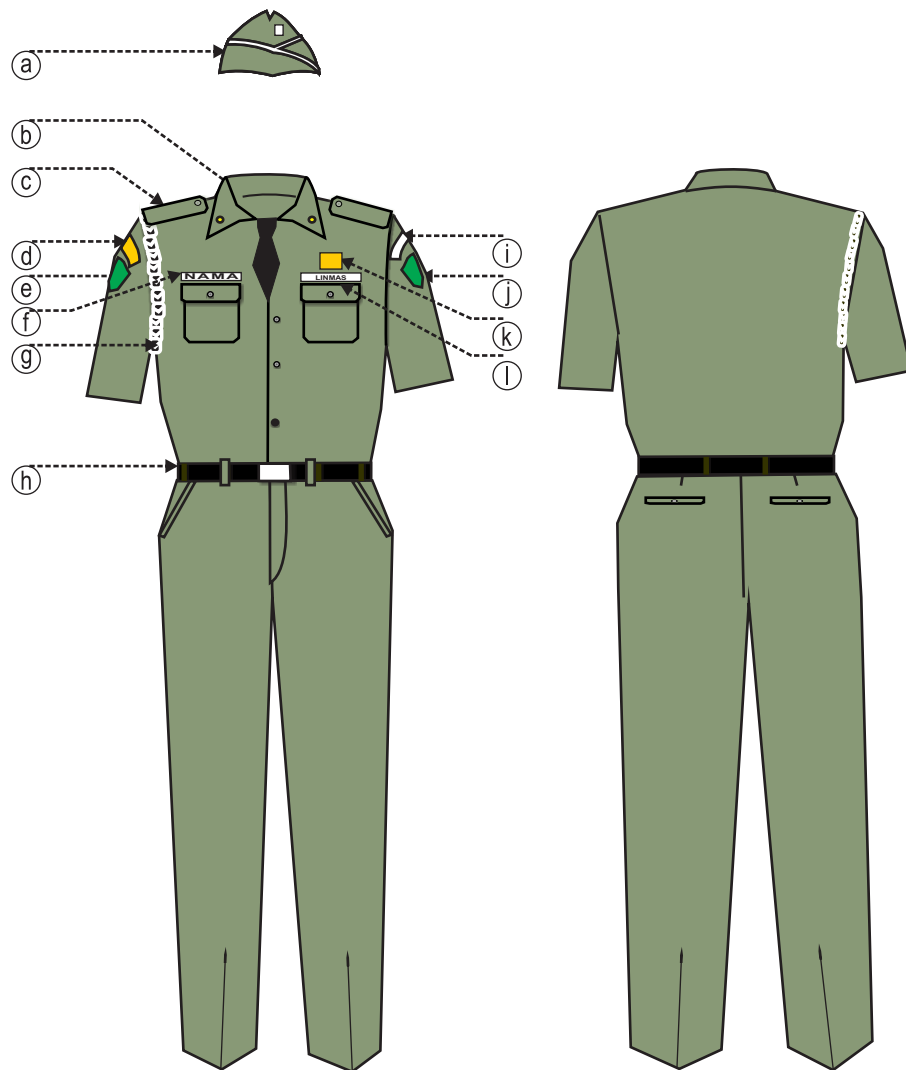

KETERANGAN :

Warna : Hijau Muda

- | | | |
|------------------------|----------------------------------|----------------------|
| a. Topi | f. Papan Nama | k. Badge Linmas |
| b. Krah Berdiri | g. Tali Peluit | l. Papan nama Linmas |
| c. Lidah Bahu | h. Ikat Pinggang Hitam | |
| d. Tanda Lokasi Linmas | i. Tanda Lokasi Kabupaten Kediri | |
| e. Logo Linmas | j. Logo Kabupaten Kediri | |

16.8 MODEL PAKAIAN SERAGAM UPACARA(PSU) LINMAS WANITA

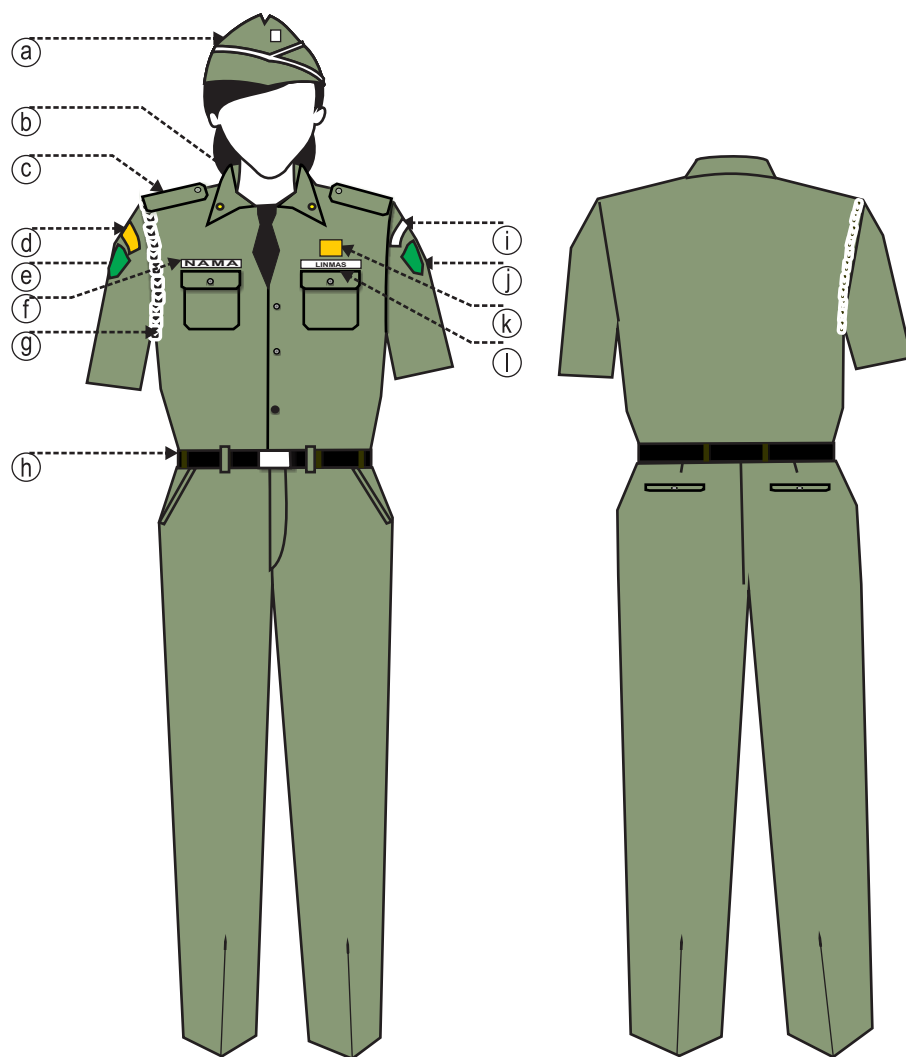

KETERANGAN :

Warna : Hijau Muda

- | | | |
|------------------------|----------------------------------|----------------------|
| a. Topi | f. Papan Nama | k. Badge Linmas |
| b. Krah Berdiri | g. Tali Peluit | l. Papan nama Linmas |
| c. Lidah Bahu | h. Ikat Pinggang Hitam | |
| d. Tanda Lokasi Linmas | i. Tanda Lokasi Kabupaten Kediri | |
| e. Logo Linmas | j. Logo Kabupaten Kediri | |

16.9 MODEL PAKAIAN SERAGAM UPACARA(PSU) LINMAS WANITA BERJILBAB

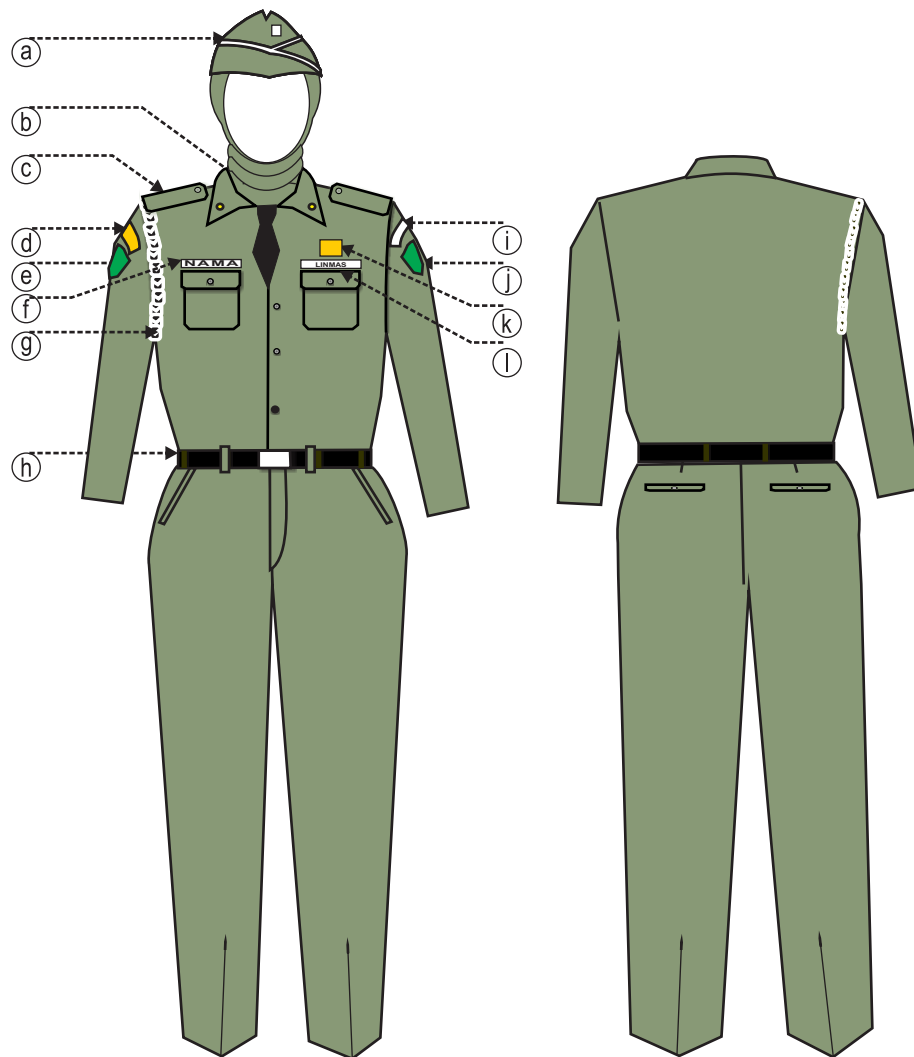

KETERANGAN :

Warna : Hijau Muda

- | | | |
|------------------------|----------------------------------|----------------------|
| a. Topi | f. Papan Nama | k. Badge Linmas |
| b. Krah Berdiri | g. Tali Peluit | l. Papan nama Linmas |
| c. Lidah Bahu | h. Ikat Pinggang Hitam | |
| d. Tanda Lokasi Linmas | i. Tanda Lokasi Kabupaten Kediri | |
| e. Logo Linmas | j. Logo Kabupaten Kediri | |

16.10 MODEL PAKAIAN SERAGAM UPACARA PEMBINA (PSUP) LINMAS PRIA

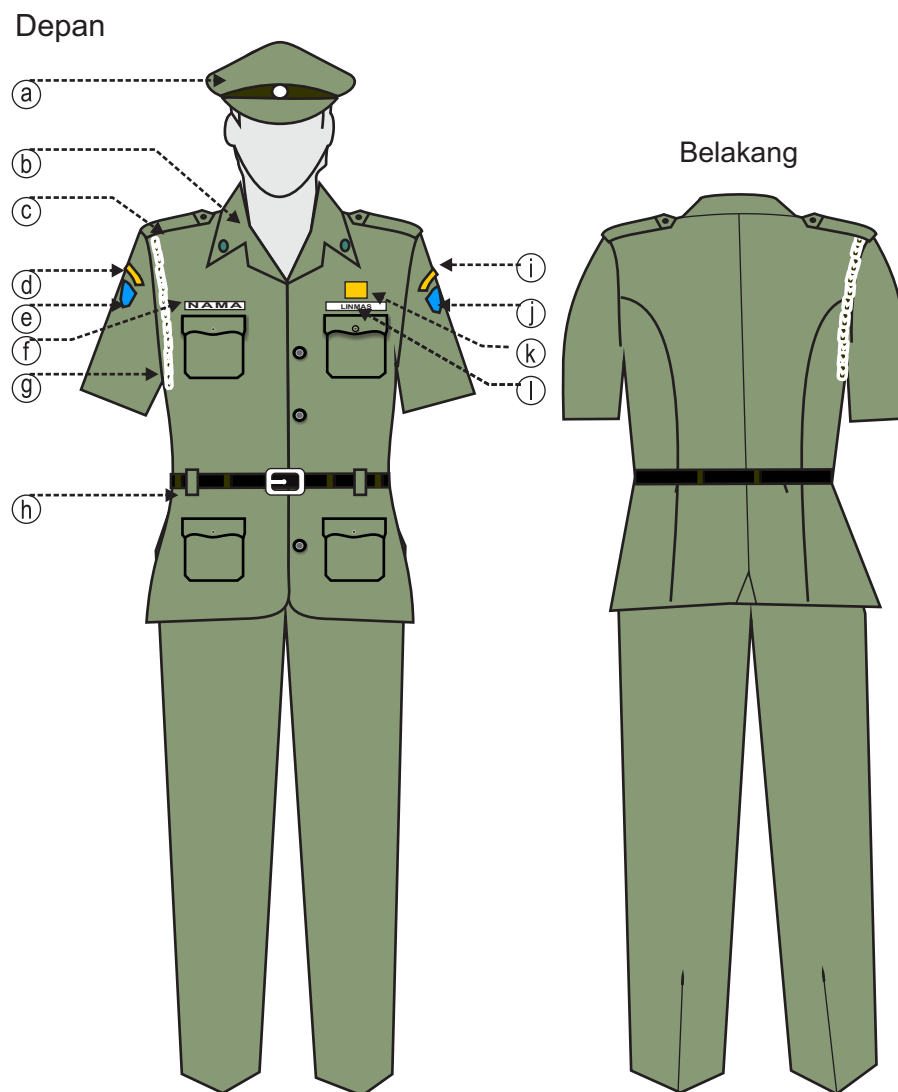

KETERANGAN :

Warna : Hijau Muda

- | | | |
|------------------------|----------------------------------|----------------------|
| a. Topi | f. Papan Nama | k. Badge Linmas |
| b. Krah Berdiri | g. Tali Peluit | l. Papan nama Linmas |
| c. Lidah Bahu | h. Ikat Pinggang Hitam | |
| d. Tanda Lokasi Linmas | i. Tanda Lokasi Kabupaten Kediri | |
| e. Logo Linmas | j. Logo Kabupaten Kediri | |

16.11 MODEL PAKAIAN SERAGAM UPACARA PEMBINA (PSUP) LINMAS WANITA

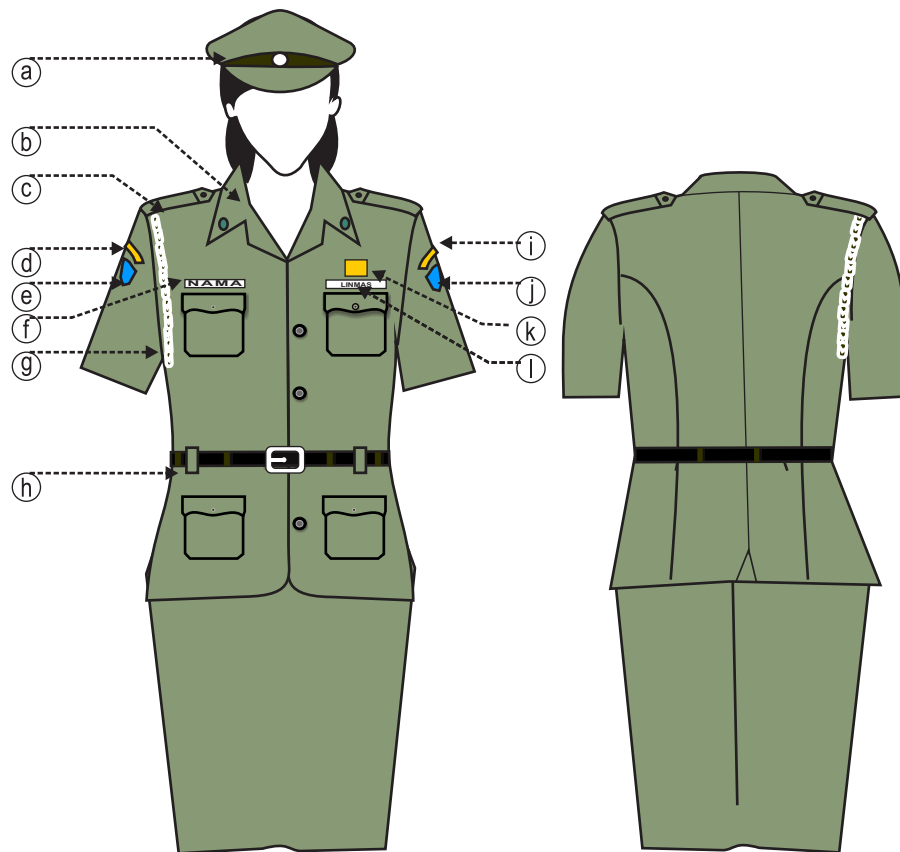

KETERANGAN :

Warna : Hijau Muda

- | | | |
|------------------------|----------------------------------|----------------------|
| a. Topi | f. Papan Nama | k. Badge Linmas |
| b. Krah Berdiri | g. Tali Peluit | l. Papan nama Linmas |
| c. Lidah Bahu | h. Ikat Pinggang Hitam | |
| d. Tanda Lokasi Linmas | i. Tanda Lokasi Kabupaten Kediri | |
| e. Logo Linmas | j. Logo Kabupaten Kediri | |

16.12 MODEL PAKAIAN SERAGAM UPACARA PEMBINA (PSUP) LINMAS WANITA BERJILBAB

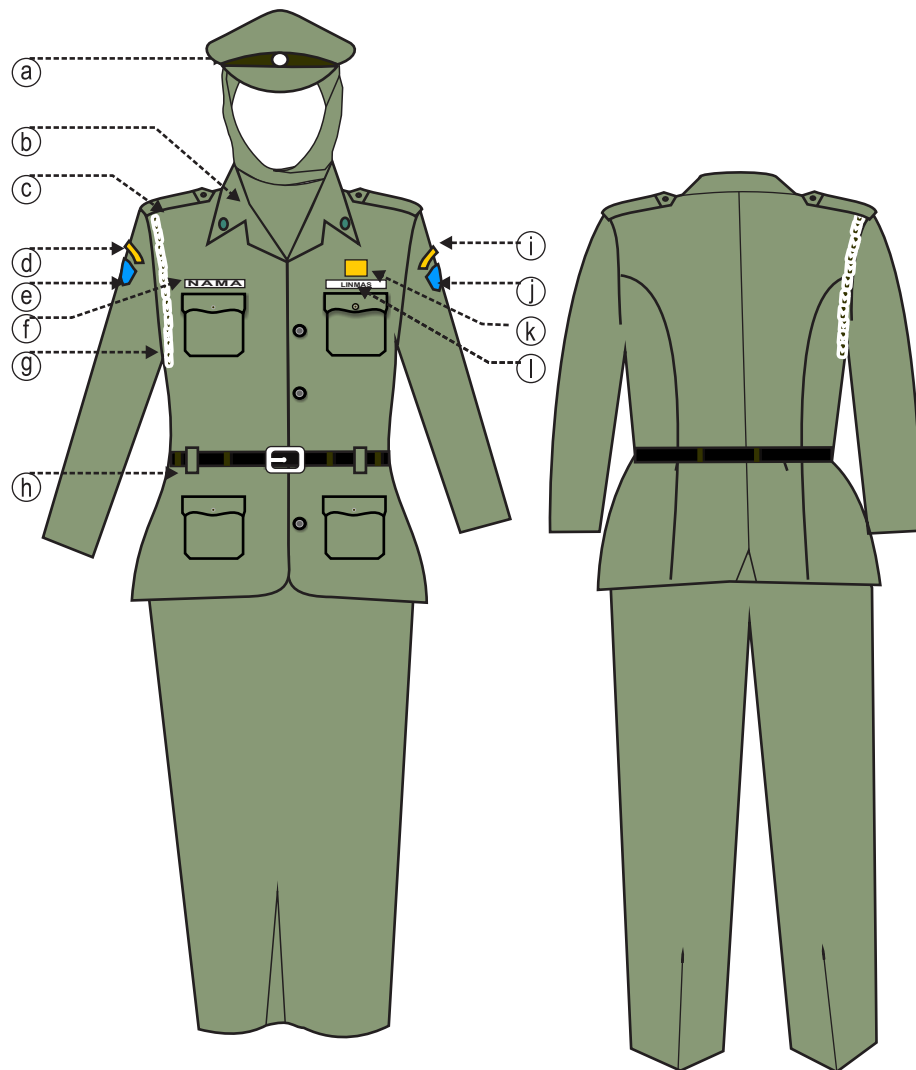

KETERANGAN :

Warna : Hijau Muda

- | | | |
|------------------------|----------------------------------|----------------------|
| a. Topi | f. Papan Nama | k. Badge Linmas |
| b. Krah Berdiri | g. Tali Peluit | l. Papan nama Linmas |
| c. Lidah Bahu | h. Ikat Pinggang Hitam | |
| d. Tanda Lokasi Linmas | i. Tanda Lokasi Kabupaten Kediri | |
| e. Logo Linmas | j. Logo Kabupaten Kediri | |

17.1 MODEL PAKAIAN DINAS BPBD PRIA

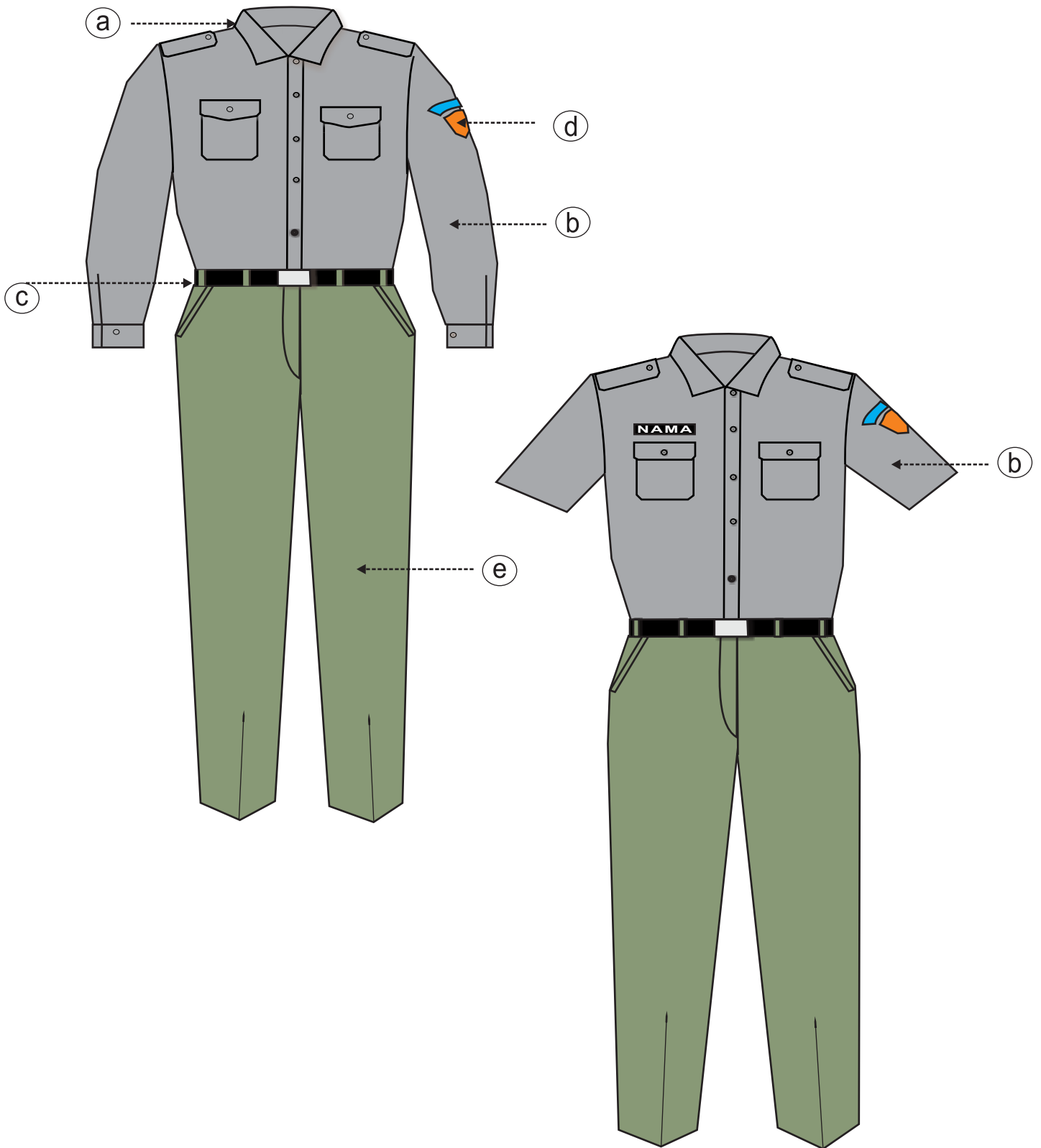

KETERANGAN :

- a. Krah berdiri
- b. Lengan Panjang / Pendek
- c. Ikat Pinggang
- d. Logo BPBD
- e. Celana Panjang

KETERANGAN

PDH LENGAN PENDEK PRIA	PDH CELANA PANJANG PRIA
<ol style="list-style-type: none">1. Kemeja berwarna C - 0115;2. Krah leher model tegak;3. Tengah muka memakai plakat,dijahit tindis 2 dan berkancing 7 (tujuh) buah;4. Lengan Pendek;5. Kedua bahu berlidah bahu;6. Dua buah saku bagian depan berpenutup;7. Saku pulpen pada sisi kiri bagian atas pinggang;8. Tengah muka kemeja memakai plakat, dijahit tindis 2;9. Kemeja memakai belahan samping di sebelah kanan dan kiri;10. Cara penggunaan : Kemeja dimasukan ke dalam celana panjang.	<ol style="list-style-type: none">1. Warna Hijau Tua / H - 532;2. Model standar dengan ploi bagian depan 2 (dua) buah kanan dan 2 (dua) uah kiri;3. Celana panjang dengan resleting depan;4. Saku belakang disebelah kanan diberi saku nobok berpenutup dan berkancing sebelah kiri saku bobok tanpa penutup dan kancing;5. kantong samping celana, kanan dan kiri miring;6. Tali ban pinggang;7. lebar ban pinggang 3,5 cm (dilipat kedalam).
PDH LENGAN PANJANG PRIA	
<ol style="list-style-type: none">1. Kemeja berwarna C - 0115;2. Krah leher model tegak;3. Tengah muka memakai plakat,dijahit tindis 2 dan berkancing 7 (tujuh) buah;4. Lengan Panjang;5. Kedua bahu berlidah bahu;6. Dua buah saku7. Saku pulpen pada sisi kiri bagian atas pinggang;8. Tengah muka kemeja memakai plakat, dijahit tindis ;9. Kemeja memakai belahan samping di sebelah kanan dan kiri;10. Cara penggunaan : Kemeja dimasukan ke dalam celana panjang.	

17.2 MODEL PAKAIAN DINAS BPBD WANITA

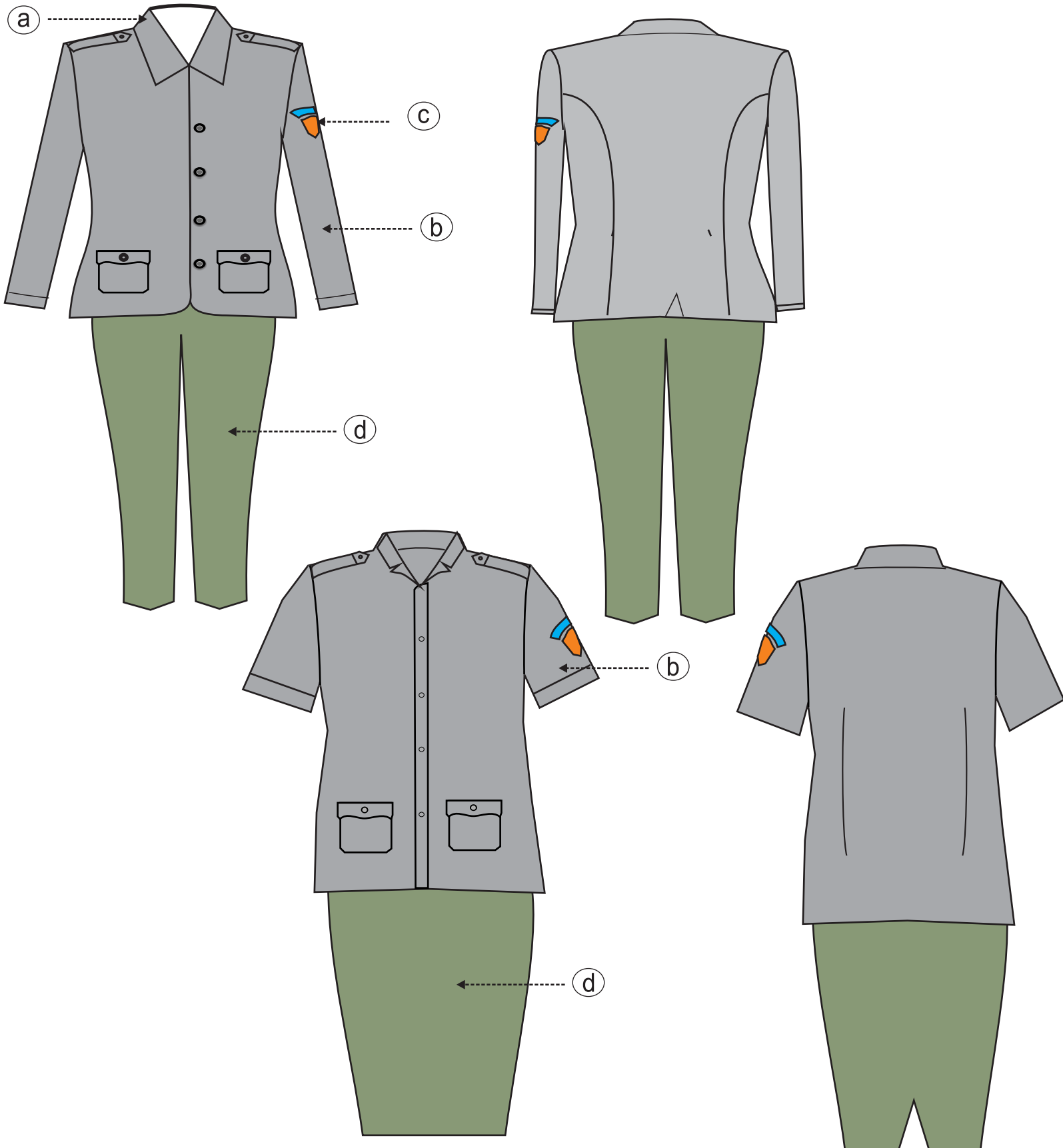

KETERANGAN :

- a. Krah berdiri
- b. Lengan Panjang / Pendek
- c. Logo BPBD
- d. Celana Panjang / Rok

17.3 MODEL PAKAIAN DINAS BPBD WANITA JILBAB

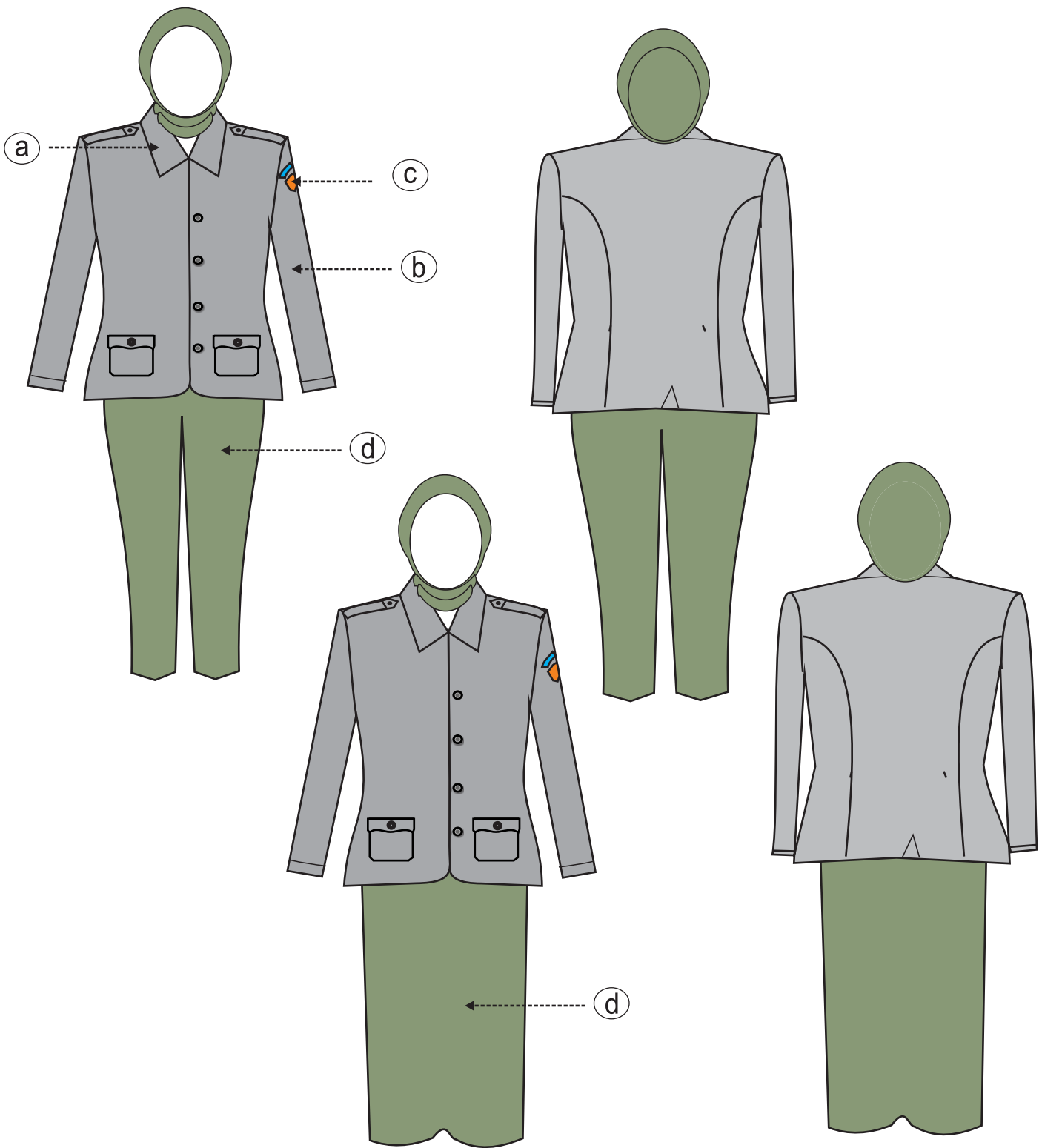

KETERANGAN :

-
- a. Krah berdiri
 - b. Lengan Panjang
 - c. Logo BPBD
 - d. Celana Panjang / Rok

KETERANGAN

PDH LENGAN PANJANG WANITA JILBAB	PDH CELANA PANJANG JILBAB WANITA
<ol style="list-style-type: none">1. Kemeja berwarna C - 0115;2. Jilbab berwarna hijau tua / H - 532;3. Kraah leher model tegak;4. Tengah muka memakai plakat, dijahit tindis 2 dan berkancing 7 (tujuh) buah;5. Lengan Panjang;6. Kedua bahu berlidah bahu;7. 2 (dua) buah saku dibawah sejajar perut;8. Saku pulpen pada sisi kiri bagian atas pinggang;9. Tengah muka kemeja memakai plakat, dijahit tindis;10. Kemeja memakai belahan samping di sebelah kanan dan kiri; dan11. Cara penggunaan : kemeja dikeluarkan di atas celana panjang.	<ol style="list-style-type: none">1. Warna Hijau Tua / H - 532;2. Pada pinggang celana diberi ban untuk tempat ikat pinggang;3. Dilengkapi dengan 2 (dua) buah saku samping dan 2 (dua) buah saku belakang; dan4. Bagian depan celana menggunakan resleting.
	PDH ROK PANJANG JILBAB WANITA <ol style="list-style-type: none">1. Warna Hijau Tua / H - 532;2. Pada pinggang celana diberi ban untuk tempat ikat pinggang;3. Dilengkapi dengan 2 (dua) buah saku samping kanan dan kiri; dan4. Bagian belakang rok menggunakan resleting.

17.4. MODEL PAKAIAN DINAS LAPANGAN BPBD PRIA dan WANITA

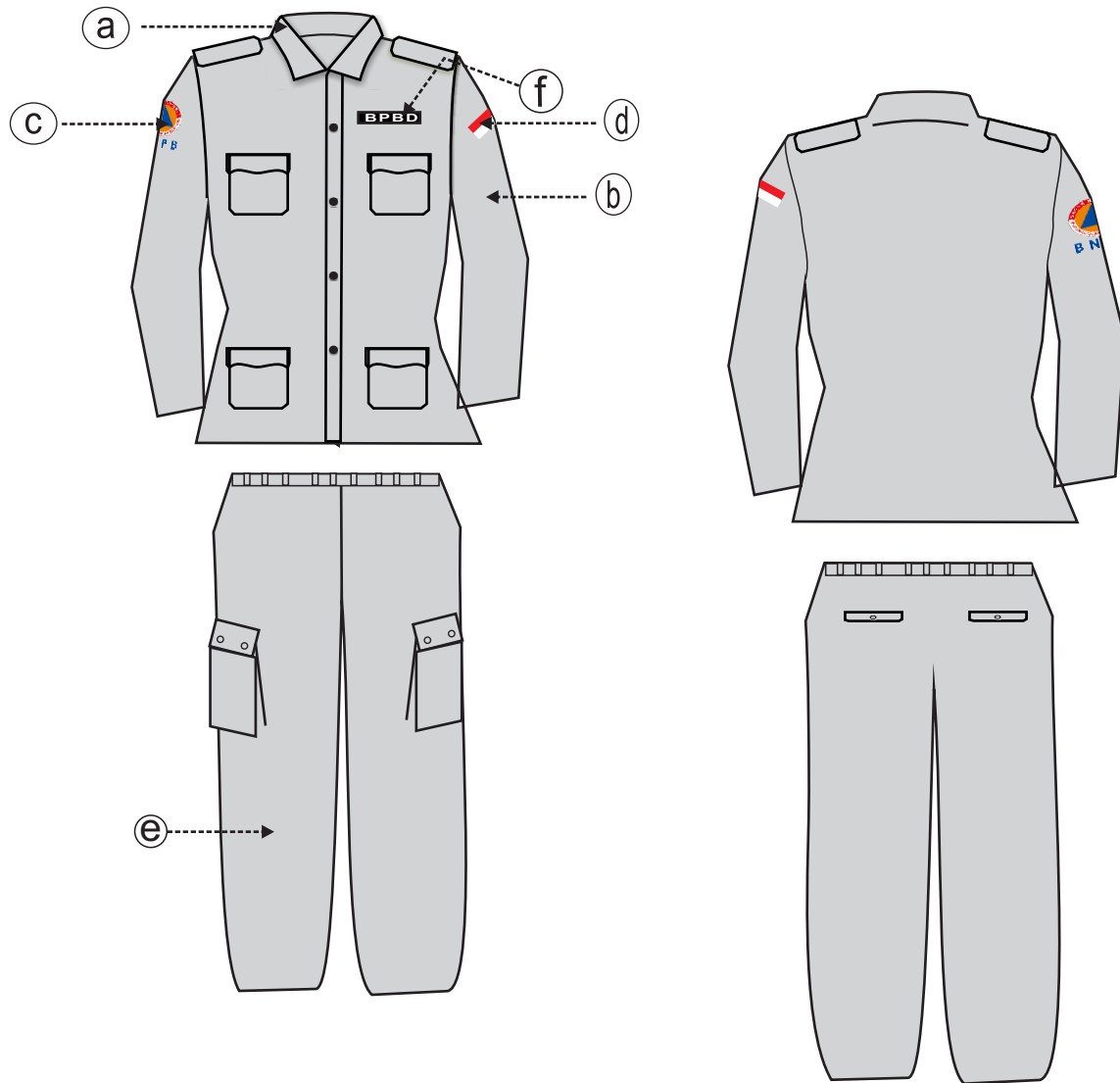

KETERANGAN :

- a. Krah berdiri
- b. Lengan Panjang
- c. Logo BPBD
- d. Logo bendera Indonesia
- e. Celana panjang
- f. Tulisan BPBD

KETERANGAN

PAKAIAN DINAS LAPANGAN	CELANA DINAS LAPANGAN
<ol style="list-style-type: none">1. Kemeja berbahan wol army;2. Kemeja berwarna krem;3. Krah leher model tegak;4. Tengah muka memakai plakat,dijahit tindis 2 dan berkancing 7 (tujuh) buah;5. Lengan Panjang memakai bed logo BNPB sebelah kanan dan bed bendera merah putih di sebelah kiri;;6. 4 (empat) buah saku bagian depan berpenutup atas dan bawah;7. Saku pulpen pada sisi kiri bagian atas pinggang;8. Tengah muka kemeja memakai plakat, dijahit tindis 2;9. Cara penggunaan : kemeja dimasukan ke dalam celana panjang.	<ol style="list-style-type: none">1. Kemeja berbahan wol army;2. Kemeja berwarna krem;3. Model standar dengan ploi bagian depan 2 buah kanan dan 2 buah kiri;4. Tali ban pinggang berlidah 3 (tiga) buah berukuran 4 cm;5. Sabuk atau kopel tali pinggang;6. Celana Panjang resleting depan;7. Saku belakang disebelah kanan dan kiri berpenutup dan berkancing, disebelah kiri saku bobok tanpa penutup serta di bagian kanan dan kiri sejajar paha kantong dengan 2 kancing;8. Kantong samping celana,kanan dan kiri miring;9. Lebar ban pinggang 3,5 cm (dilipat ke dalam)

17.5. KAOS KERJA LAPANGAN BPBD PRIA dan WANITA



KETERANGAN

1. Kaos kerja lapangan berbahan wol;
2. Berwarna dasar orange dan biru gelap;
3. Krah leher model tegak;
4. Tengah muka memakai plakat, dijahit tindis 2 dan berkancing 2 buah;
5. Lengan panjang memakai bed bendera merah putih;
6. Siku lengan berlapis ban berbentuk opal dengan ukuran lebar 9 c dan panjang 13 cm;
7. Logo BNPB di sebelah kanan dada;
8. Ban karet di pergelangan tangan berukuran 3,5 cm;
9. 1 buah saku bagian depan kiri dada; dan
10. Punggung belakang sablon bergambar BPBD

18. MODEL PAKAIAN OLAHRAGA PRIA DAN WANITA

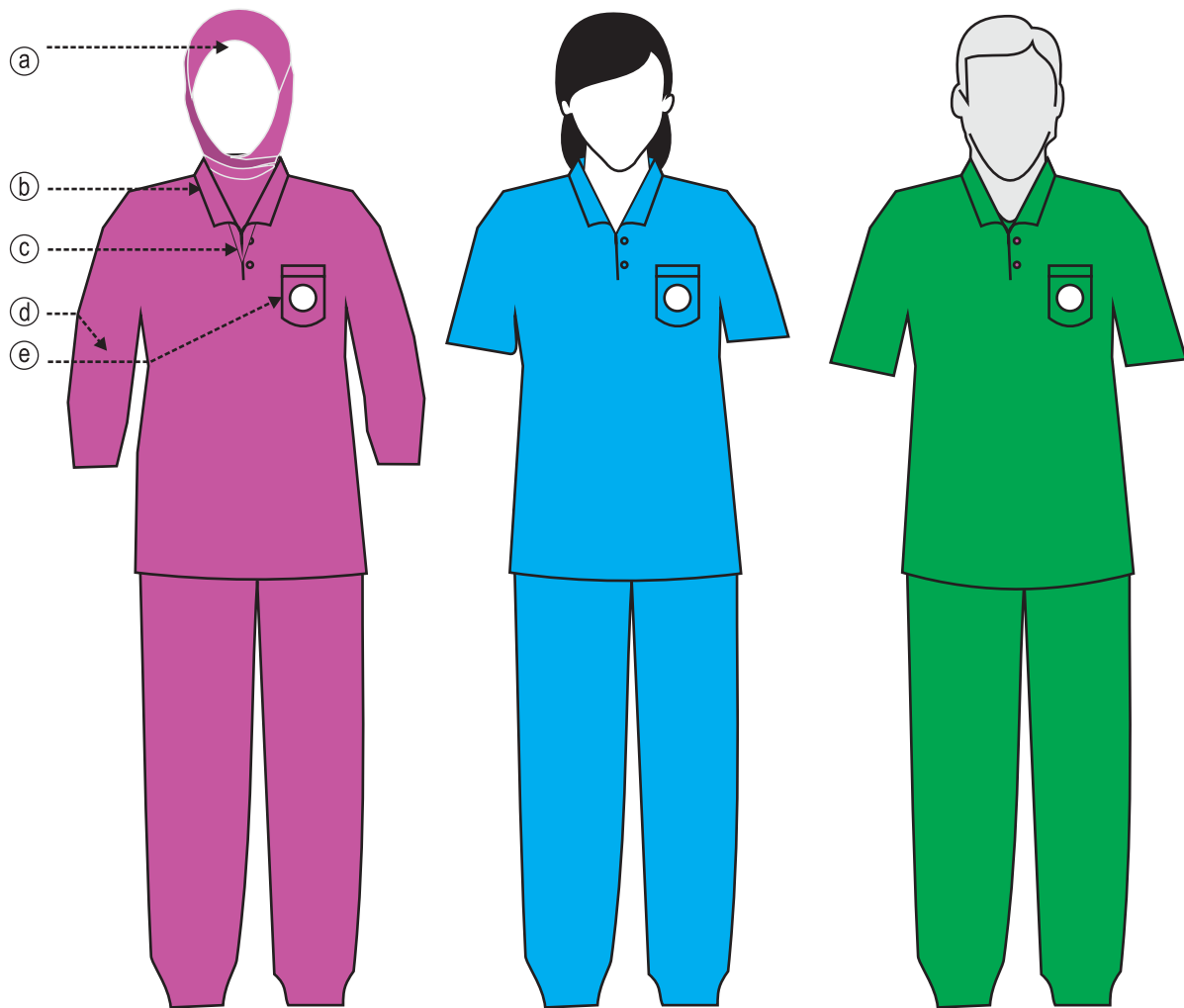

KETERANGAN :

Warna : Sesuai dengan Ketentuan

- a . Kerudung tidak bermotif
- b . Krah berdiri
- c . Kancing 2 buah
- d . Lengan panjang
- e . Logo Kab. Kediri

19.1 MODEL PAKAIAN KORPRI PRIA

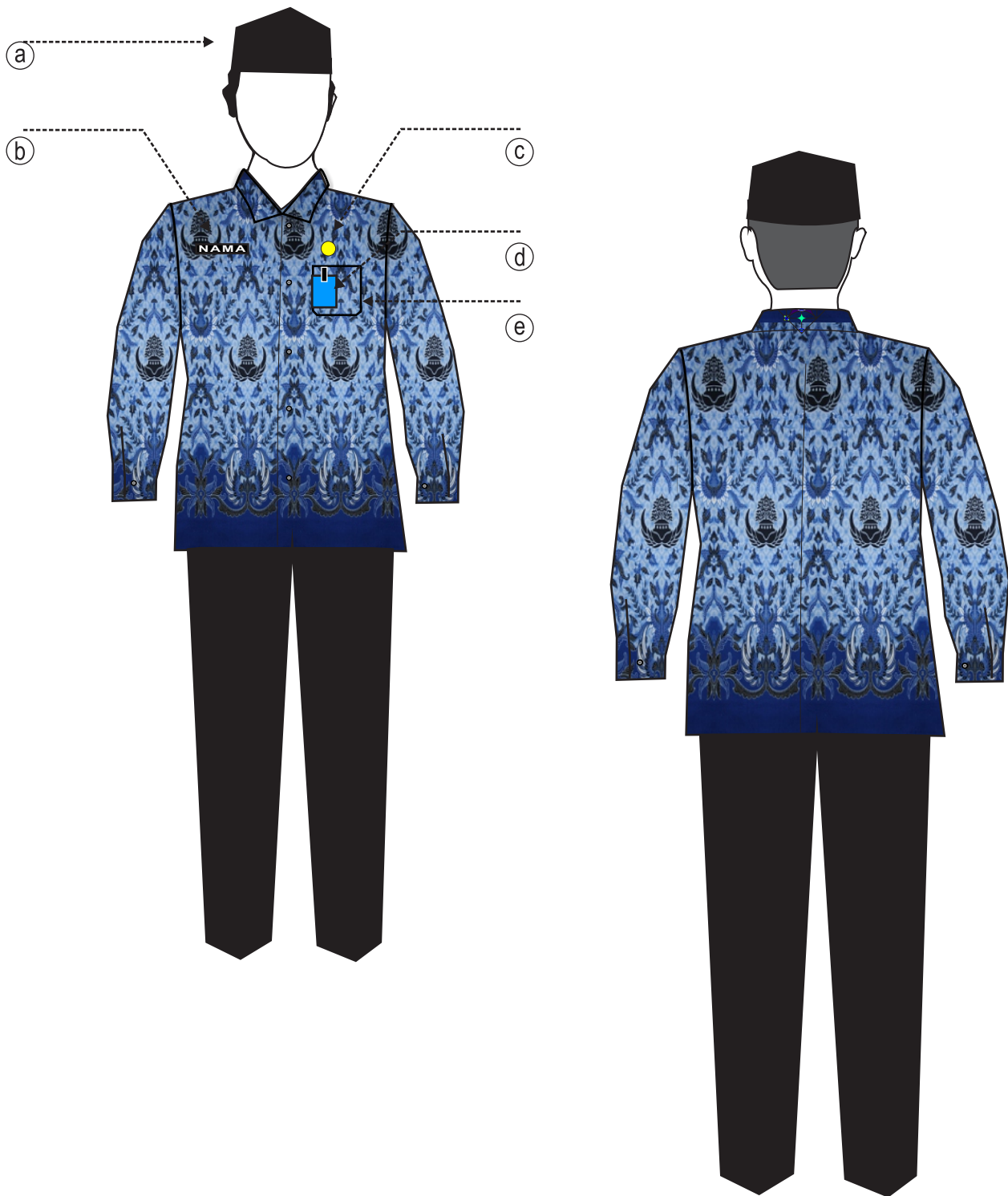

KETERANGAN :

- a. Songkok hitam
- b. Papan nama
- c. Lencana Korpri
- d. Tanda pengena;
- e. Saku tempel

19.2 MODEL PAKAIAN KORPRI WANITA BIASA DAN BERJILBAB

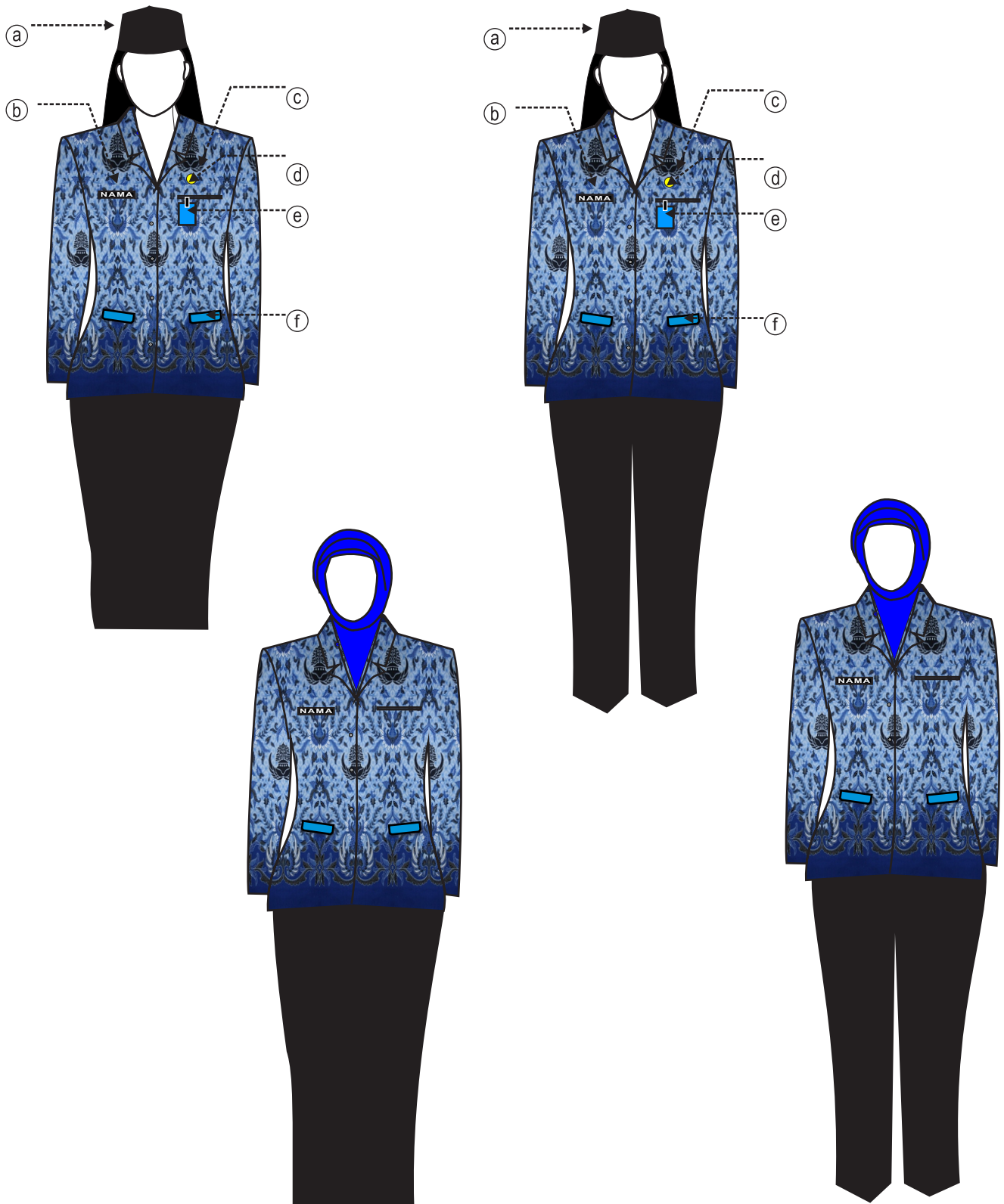

KETERANGAN :

- a. Songkok Hitam
- b. Papan Nama
- c. Lencana KORPRI
- d. Saku Tempel
- e. Tanda Jabatan
- f. Saku tertutup

19.3 MODEL PAKAIAN KORPRI HAMIL

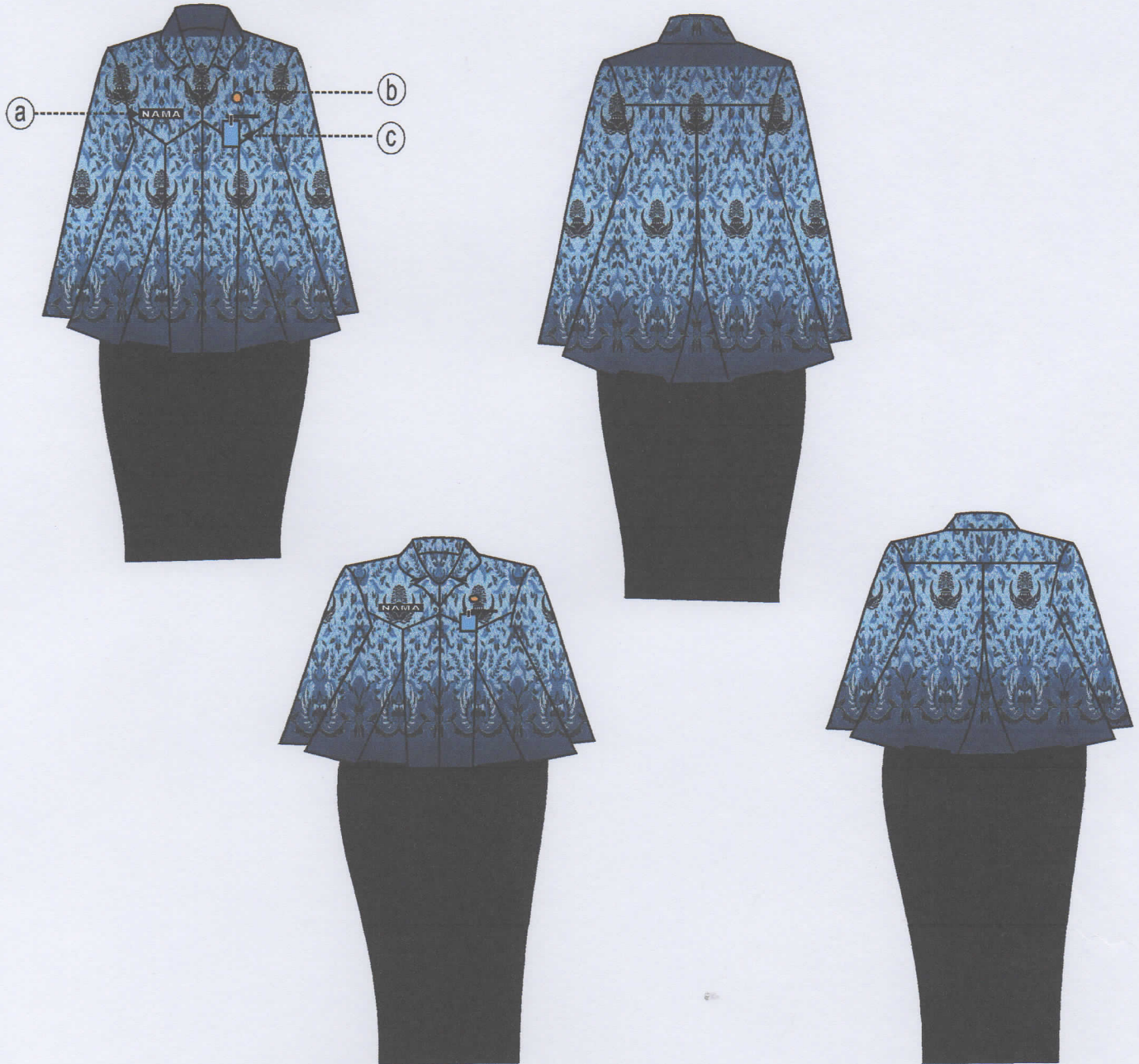

KETERANGAN :

Warna :

Atas : Batik
Bawah : Gelap

- A Papan nama
- B Lencana Korpri
- C Tanda pengenal

BUPATI KEDIRI,

ttd

HARYANTI SUTRISNO

Salinan sesuai dengan aslinya
a.n. SEKRETARIS DAERAH
Asisten Administrasi Umum
u.b.

KEPALA BAGIAN HUKUM

H. SUKADI, S.E., M.M.

Pembina

BENTUK DAN MODEL ATRIBUT PAKAIAN DINAS CAMAT DAN LURAH

I. ATRIBUT

A. Atribut Pada Topi :

1. Camat

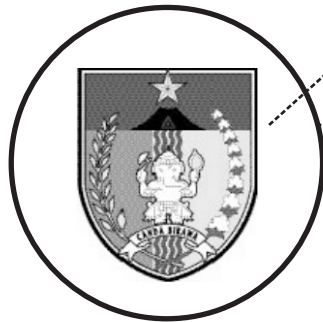

Bahan dasar logam warna perak

Kain hitam :

Jari jari vertical 3.75 cm

Jari-jari horizontal 3.50 cm

2. Lurah

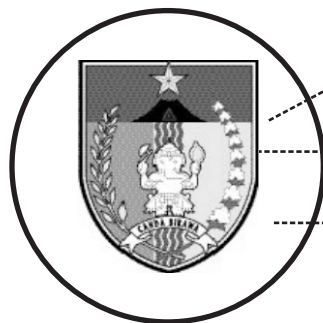

Bahan dasar logam warna perak

Lambang Daerah

Kain Hitam :

Jari jari vertical 3.75 cm

Jari-jari horizontal 3.50 cm

B. Topi Upacara

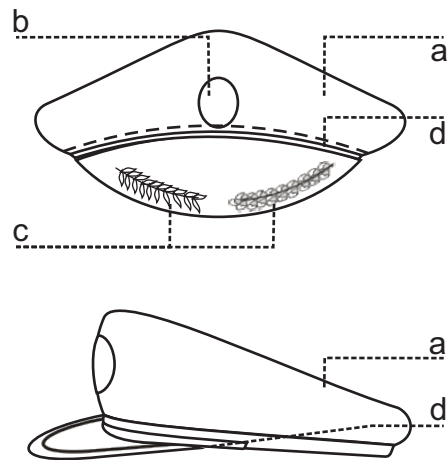

Keterangan :

- a. Bahan dasar kain warna hitam
- b. Lambang Daerah
- c. Padi dan Kapas dibordir
- d. Pita Emas

1. Camat

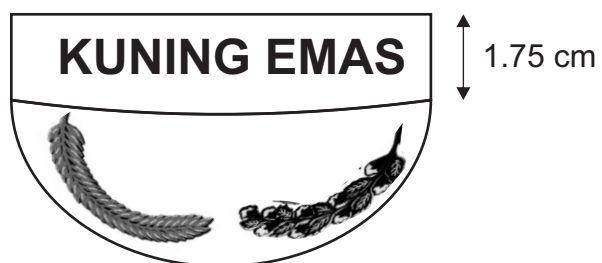

2. Lurah



C. Mutz Camat dan Lurah

Dari Depan



→ Bahan dasar warna khaki

1) Peci/Mutz untuk Camat

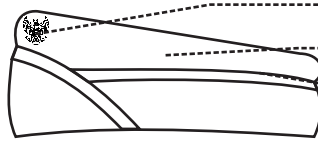

Lambang Daerah warna kuning emas

Warna dasar khaki

Bisban Warna Kuning Emas

Ukuran 0.50 cm

2) Peci/Mutz Lurah

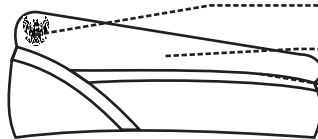

Lambang Daerah Warna Perak

Warna dasar khaki

Bisban Warna Perak

Ukuran 0.50 cm

D. Kopiah

Dari samping

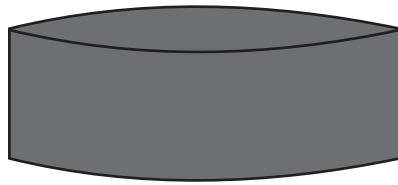

Dari Depan

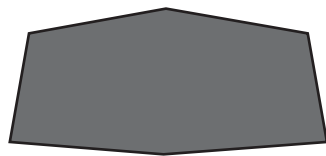

Keterangan : Bahan dasar kain warna hitam polos

II. TANDA PANGKAT CAMAT DAN LURAH

1. Camat

a. Tanda Pangkat Harian

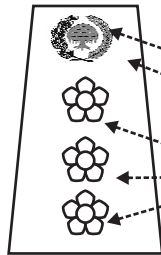

Keterangan :

- Bahan dasar logam warna kuning emas
- Bahan dasar kain warna khaki
- Bahan dasar logam, warna perak

b. Tanda Pangkat Upacara

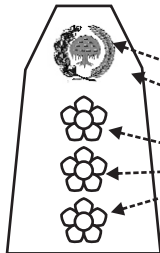

Keterangan :

- Bahan dasar logam warna kuning emas
- Bahan dasar kain warna biru tua
- Bahan dasar logam, warna kuning emas

2. Lurah

a. Tanda Pangkat Harian

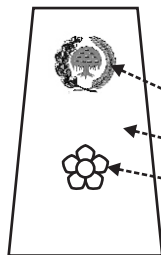

Keterangan :

- Bahan dasar logam warna Perak
- Bahan dasar kain warna khaki
- Bahan dasar logam, warna perunggu

a. Tanda Pangkat Upacara

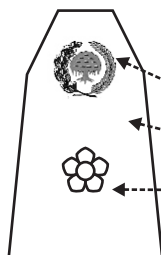

Keterangan :

- Bahan dasar logam warna Perak
- Bahan dasar kain warna biru tua
- Bahan dasar logam, warna perunggu

III. TANDA JABATAN CAMAT DAN LURAH

1. Tanda Jabatan Camat

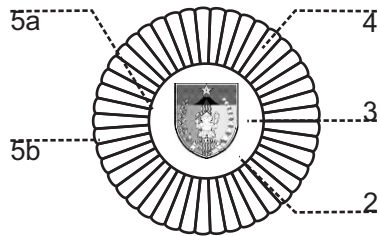

Keterangan :

1. Bentuk bulat
2. Bahan dasar Lambang Daerah logam, warna kuning emas
3. Bahan dasar lingkaran dalam logam , warna dasar perak
4. Bahan dasar sinar logam , jumlah sinar 45 jari-jari warna perak
5. Ukuran garis tengah :
 - a. Lingkaran dalam (jari-jari) : 1,5 cm
 - b. Lingkaran luar dari titik tengah : 3 cm

2. Tanda Jabatan Lurah

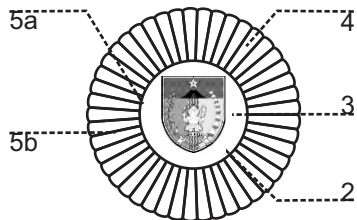

Keterangan :

1. Bentuk bulat
2. Bahan dasar Lambang Daerah logam, warna perunggu
3. Bahan dasar lingkaran dalam logam , warna perunggu
4. Bahan dasar sinar logam , jumlah sinar 45 jari-jari warna Perunggu
5. Ukuran garis tengah :
 - a. Lingkaran dalam (jari-jari) : 1,5 cm
 - b. Lingkaran luar dari titik tengah : 3 cm

IV. LENCANA KORPRI



V. PAPAN NAMA



VI. TANDA LOKASI

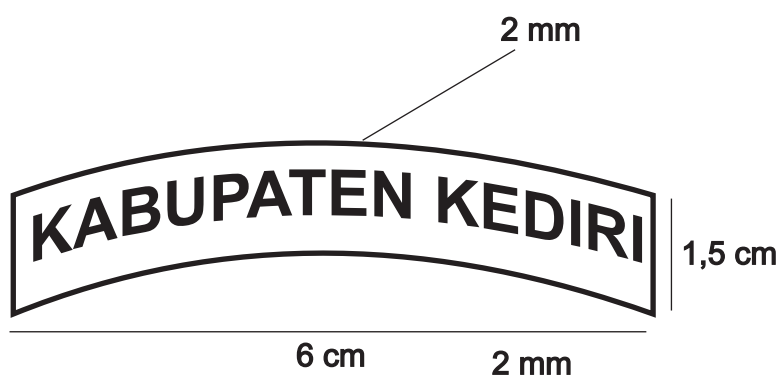

VII. TANDA PENGENAL

Dilihat dari depan :



Dilihat dari Belakang

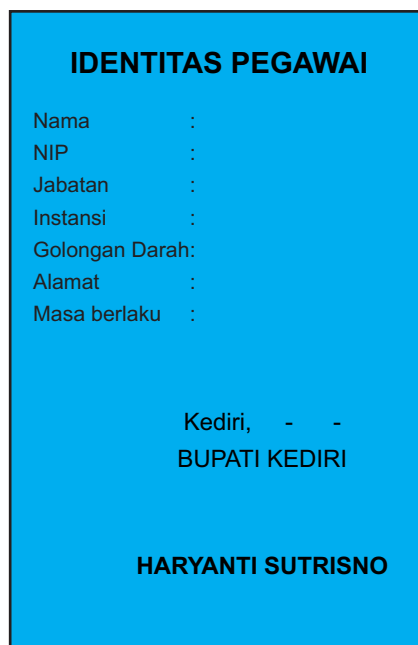

VIII. LAMBANG DAERAH/LOGO



I. ISI GAMBAR LAMBANG

- Bintang sudut lima
- Ganesya Kediri
- Gunung Kelud Berapi
- Sungai Brantas
- Padi Sauli dan Bunga Kapas
- Langit
- Tulisan "Canda Birawa" Diatas Pita Putih

II. MAKNA MASING-MASING GAMBAR :

- Bintang sudut lima berwarna kuning adalah lambang Pancasila ideologi Negara dan Bangsa Indonesia.
- Ganesya Kediri berwarna Abu-abu berdiri bertangan 4 (empat) memegang bejana (mangkuk) beratribut kapak dan tasbih, adalah lambang pengetahuan dan kebijaksanaan. Gambar Ganesya ini juga menjadi tanda pengenal spesifik daerah Kediri
- Gunung Kelud Berapi dalam kawahnya berwarna hitam dan merah adalah lambang jiwa dinamis revolusioner yang kuat sentausa dan tak kunjung padam.
- Sungai Brantas berwarna biru adalah lambang kesuburan daerah (Lohjinawi)
- Ladang dan Sawah berwarna Hijau dan Kuning adalah lambang kemakmuran daerah (cukup sandang dan cukup pangan)
- Padi Sauli berwarna kuning berbutir 17, bunga kapas berwarna Putih berjumlah 8 dengan tangkai berwarna hijau berkelompok 4 dan berhelai bunga 5 adalah lambang semangat Proklamasi 17 Agustus 1945 dan Sandang Pangan
- Langit berwarna biru muda adalah lambang ketentraman dan damai.
- Tulisan "Canda Birawa" diatas Pita putih adalah nama lambang Kabupaten Kediri bermakna suatu ikatan persatuan yang suci dan tulus ikhlas dari segenap lapisan masyarakat hingga merupakan kekuatan yang berlipat ganda bersemangat patah tumbuh hilang berganti.

BUPATI KEDIRI,

ttd

HARYANTI SUTRISNO

Salinan sesuai dengan aslinya
a.n. SEKRETARIS DAERAH
Asisten Administrasi Umum
u.b.

KEPALA BAGIAN HUKUM

H. SUKADI, S.E., M.M.

Pembina

NIP. 19670307 199003 1 006